

PLANTA SÓTANO -2

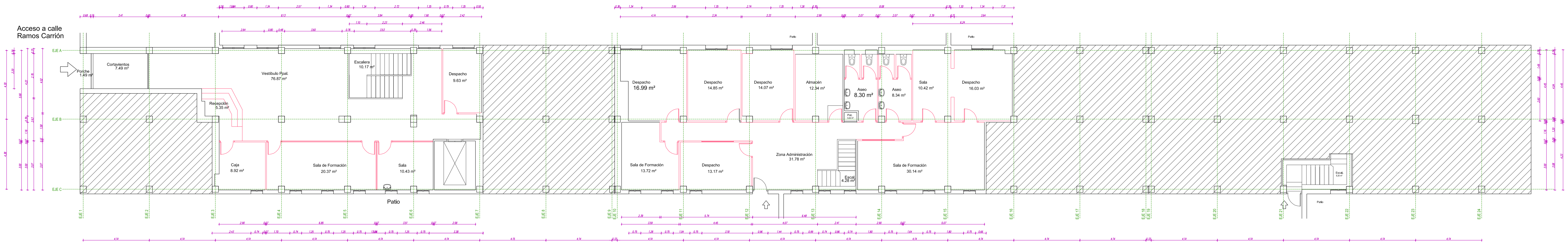

PLANTA SÓTANO -1

Acceso en Sót.-1
C/ Clara del Rey, 52

Acceso en Sót.-1
C/ Clara del Rey, 50

ZONA A INTERVENIR

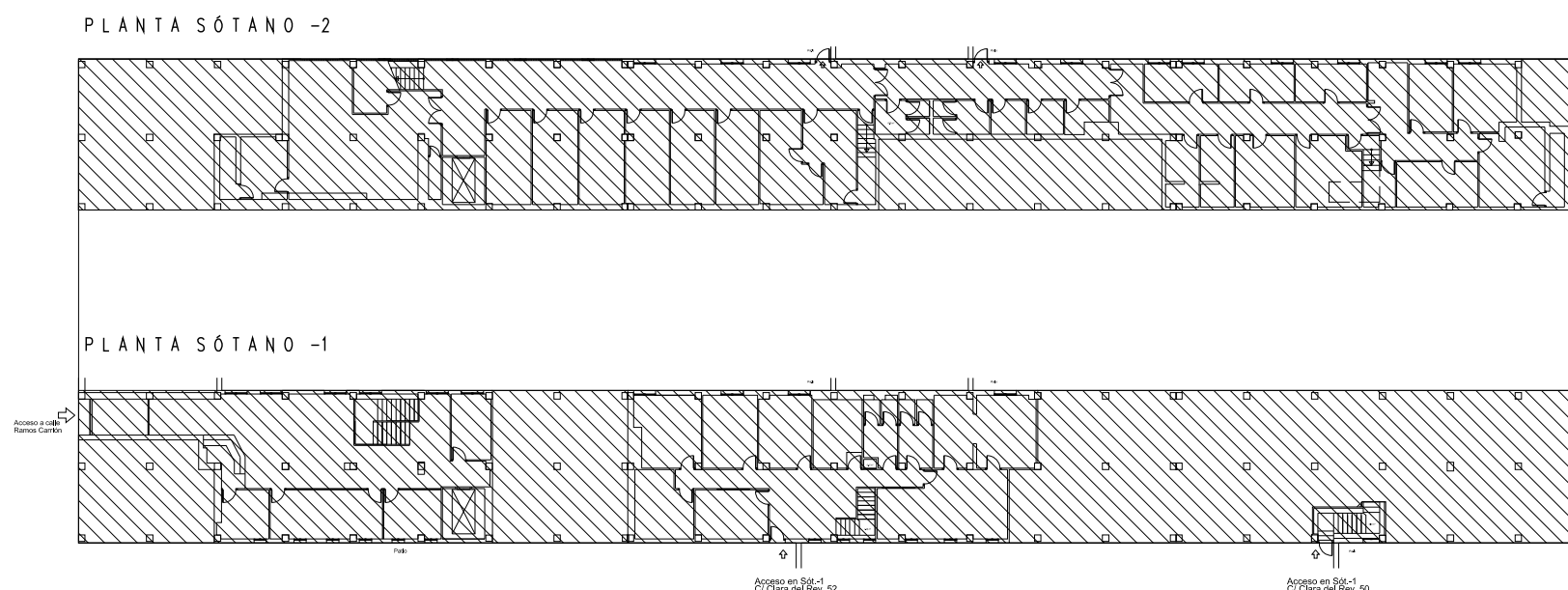

JOSÉ AMIGO arquitectos, S.L.
joseamigo@amigo.com

PROYECTO: BARRIO Y DE EDUCACIÓN
ACONDICIONAMIENTO DE LOCAL PARA EL CENTRO DE SALUD PROSPERIDAD
PROPIEDAD: GERENCIA ASISTENCIAL DE ATENCIÓN PRIMARIA CONSEJERÍA DE SANIDAD SERVICIO MADRILENSE DE SALUD
SITUACIÓN: CALLE RAMOS CARRIÓN, Nº10, (MADRID)

Nº PLANO: PAD-01
REFERENCIA: 23710-P
ESCALA: 1/100
FECHA: DICIEMBRE-2023

El presente documento es copia de su original, del que es autor el arquitecto D. José Amigo Salazar. Su utilización total o parcial, así como cualquier reproducción o copia a terceros, requerirá la previa autorización expresa del autor, quedando en todo caso prohibido cualquier modificación sustancial del mismo.

De acuerdo a la legislación en la Ley Orgánica 15/1999, de 13 de diciembre, de Protección de Datos de Carácter Personal, le informamos que los datos personales que nos facilitó, serán incorporados a la base de datos de JOSÉ AMIGO arquitectos, S.L. que compare con los medios de seguridad vigentes en el momento de la redacción de este documento, y que quedará a su disposición en todo momento para que pueda ejercer sus derechos de acceso, rectificación, cancelación y oposición, comunicados por escrito.

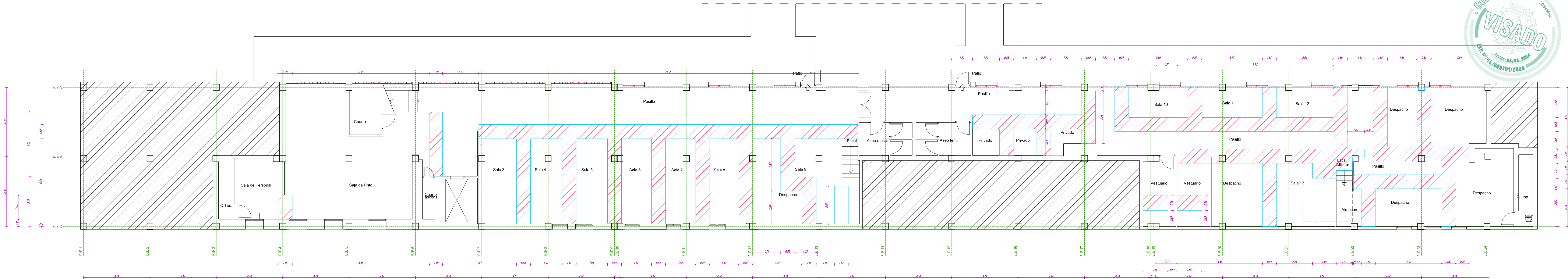

PLANTA SÓTANO -2

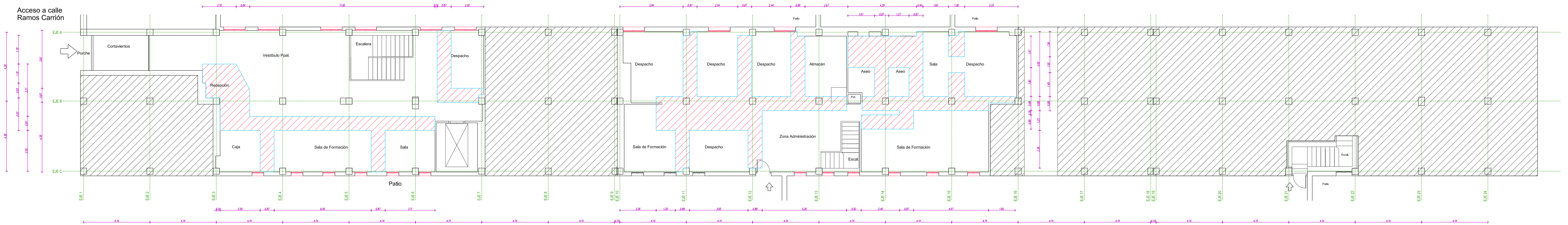

PLANTA SÓTANO -1

Acceso en Sót.-1
C/ Clara del Rey, 52

Acceso en Sót.-1
C/ Clara del Rey, 50

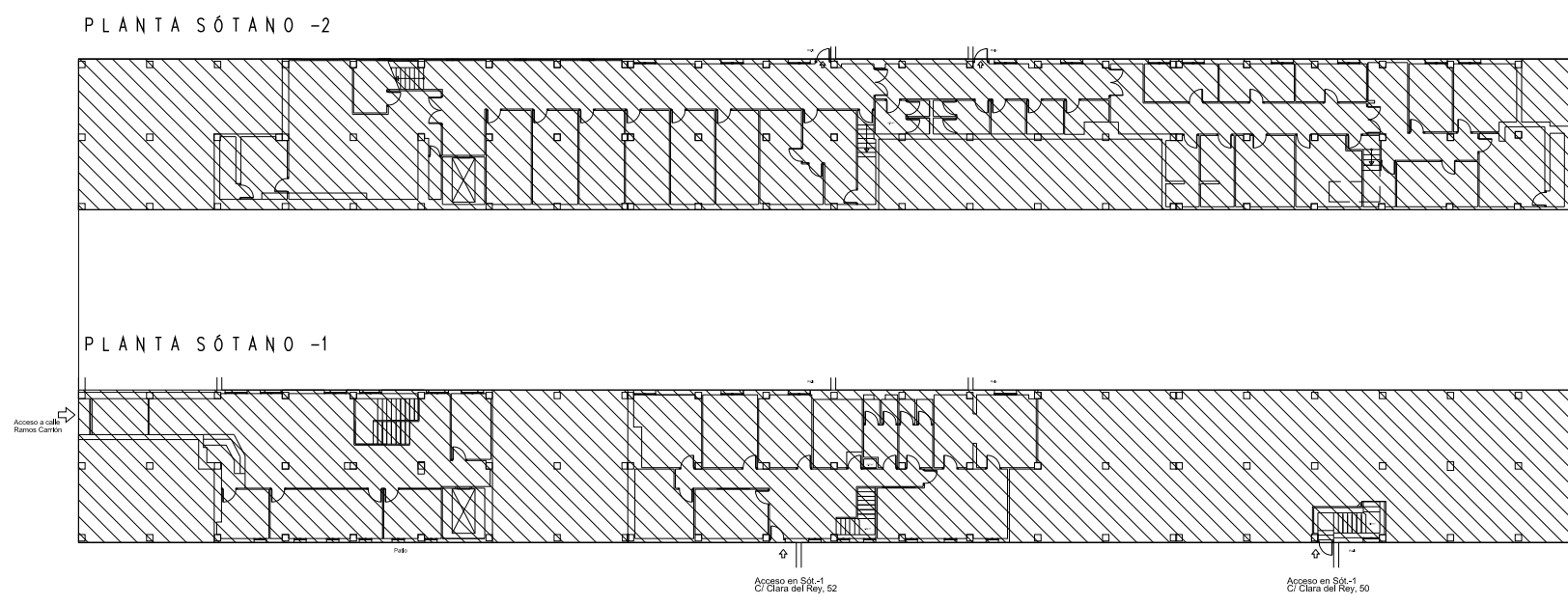

JOSE AMIGO arquitectos, s.l.a.
joseamigo@gmail.com

Comunidad de Madrid

Gerencia Asistencial
de Atención Primaria
CONSEJERÍA DE SANIDAD

PLANO
DEMOLICIÓN PAVIMENTO PLANTAS SOTANO -1
Y SOTANO -2: COTAS (Estado Actual)

PROYECTO BARRIO DE LA LEONOR
ACONDICIONAMIENTO DE LOCAL PARA EL CENTRO DE SALUD PROSPERIDAD

PROPIEDAD
GERENCIA ASISTENCIAL DE ATENCIÓN PRIMARIA
SERVIDIO MADRIEN DE SALUD

SITUACIÓN
CALLE RAMOS CARRIÓN, N°10, (MADRID)

Nº PLANO
PAD-02

REFERENCIA
23710-P

ESCALA
1/100

FECHA
DICIEMBRE-2023

De acuerdo a la legislación en la Ley Orgánica 15/1999 de 13 de diciembre, de Protección de Datos de Carácter Personal, se informa que los datos personales que nos facilitó, serán incorporados al fichero Automatizado de JOSE AMIGO ARQUITECTOS S.L.U. que cumple con los requisitos de seguridad exigidos en el Real Decreto 1720/2007 de 20 de diciembre, y que, habiendo en la gestión, control y seguridad de los datos, cumplidos con los requisitos. En consecuencia, se comprometo a que estos datos serán tratados mediante conservación segura y adecuada de conformidad con el artículo 17 del Reglamento de Protección de Datos de carácter personal. Como cliente de JOSE AMIGO ARQUITECTOS S.L.U. podrá ejercitar los derechos de acceso, rectificación, cancelación y oposición, comunicados por escrito.

ALZADO - A PATIO INTERIOR Y ACCESOS A C/ CLARA DEL REY, Nº 50 y 52 (Estado Actual)

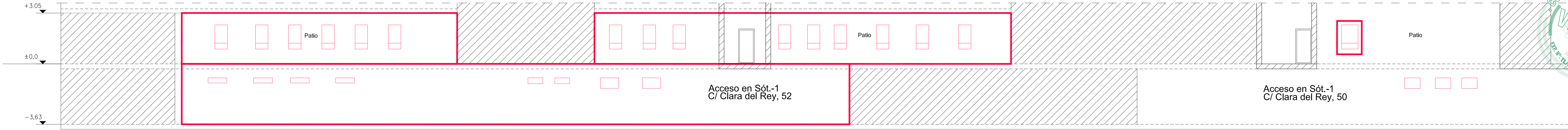

ALZADO - A PATIO INTERIOR (Estado Actual)

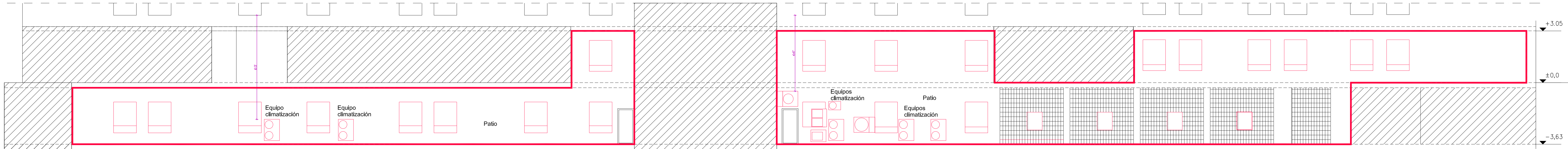

ALZADO - C/ RAMOS CARRIÓN (Estado Actual)

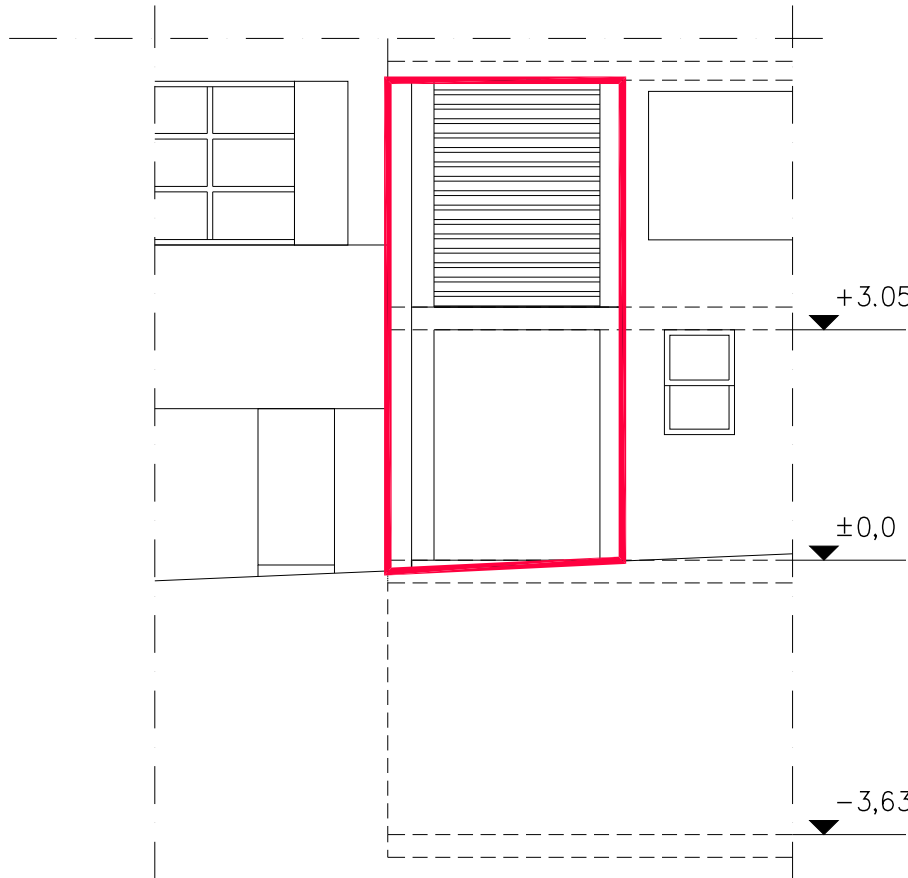

ALZADO - C/ RAMOS CARRIÓN

ZONA A INTERVENIR

ALZADO - ALZADO A PATIO INTERIOR

ZONA A INTERVENIR

PLANTA SÓTANO -2

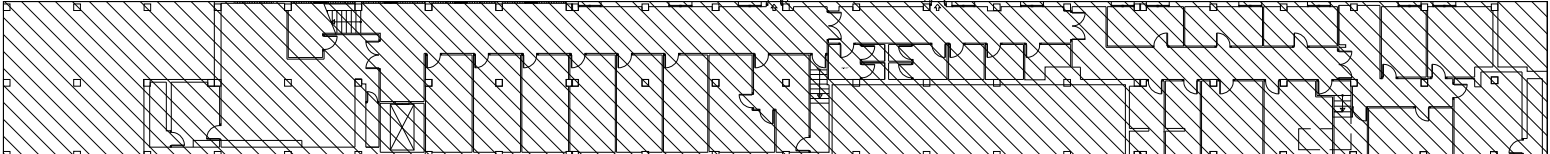

PLANTA SÓTANO -1

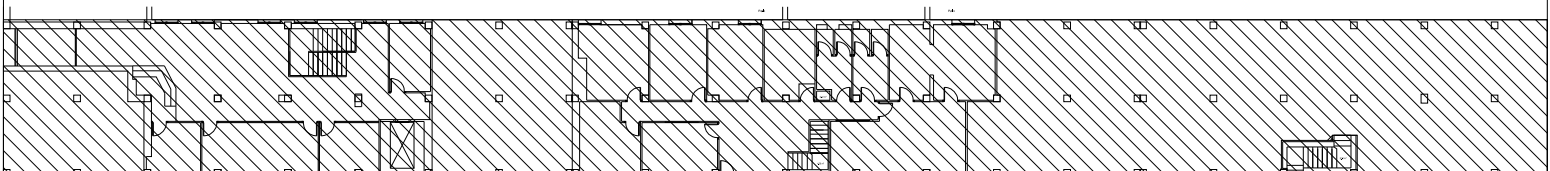

ALZADO - C/ CLARA DEL REY Nº 50 y 52



Gerencia Asistencial
de Atención Primaria
CONSEJERÍA DE SANIDAD



JOSE AMIGO arquitectos, s.l.a.
joamigo@joamigo.com

PLANO	DEMOLICIONES ALZADOS DE SÓTANO -1 Y SÓTANO -2: COTAS (Estado Actual)	Nº PLANO	PAD-03
PROYECTO BASE Y DE EJECUCIÓN	ACONDICIONAMIENTO DE LOCAL PARA EL CENTRO DE SALUD PROSPERIDAD	REFERENCIA	23710-P
PROPIEDAD	GERENCIA ASISTENCIAL DE ATENCIÓN PRIMARIA CONSEJERÍA DE SANIDAD	ESCALA	1/100
SITUACIÓN	CALLE RAMOS CARRIÓN, Nº10, (MADRID)	FECHA	DICIEMBRE-2023

El presente documento es copia de su original, del que es autor el arquitecto D. José Amigo Velasco. Su utilización total o parcial, así como cualquier reproducción o cambio a la misma, responderá a plena responsabilidad expresa del usuario, quedando en todo caso prohibida cualquier modificación sustancial del mismo.

De acuerdo a lo establecido en la Ley Orgánica 15/1999 de 13 de diciembre, de Protección de Datos de Carácter Personal, se informa que los datos personales que nos facilita, serán incorporados al fichero (base de datos) de JOSE AMIGO ARQUITECTOS S.L.P. que cumple con los requisitos de seguridad exigidos en el Real Decreto 1720/2007 de 21 de diciembre, y cuya finalidad es la gestión, control y seguimiento de los trabajos comerciales con los clientes. Así mismo, le comunicamos que estos datos serán cedidos mediante comunicación oficial y siguiendo la normativa legal vigente al Colegio Oficial de Arquitectos.

Como cliente de JOSE AMIGO ARQUITECTOS S.L.P. podrá ejercitar los derechos de acceso, rectificación, cancelación y oposición, comunicándolo por escrito.

SECCIÓN LONGITUDINAL A - A (Estado Actual)

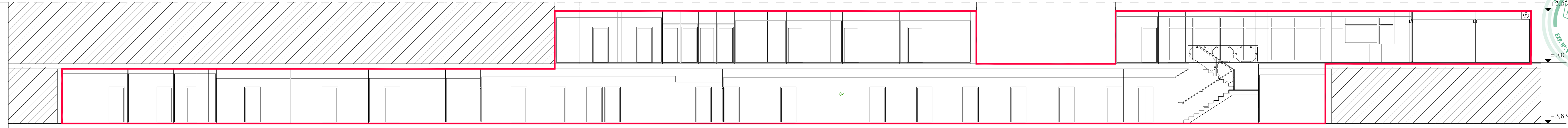

SECCIÓN TRANSVERSAL C - C (Estado Actual)

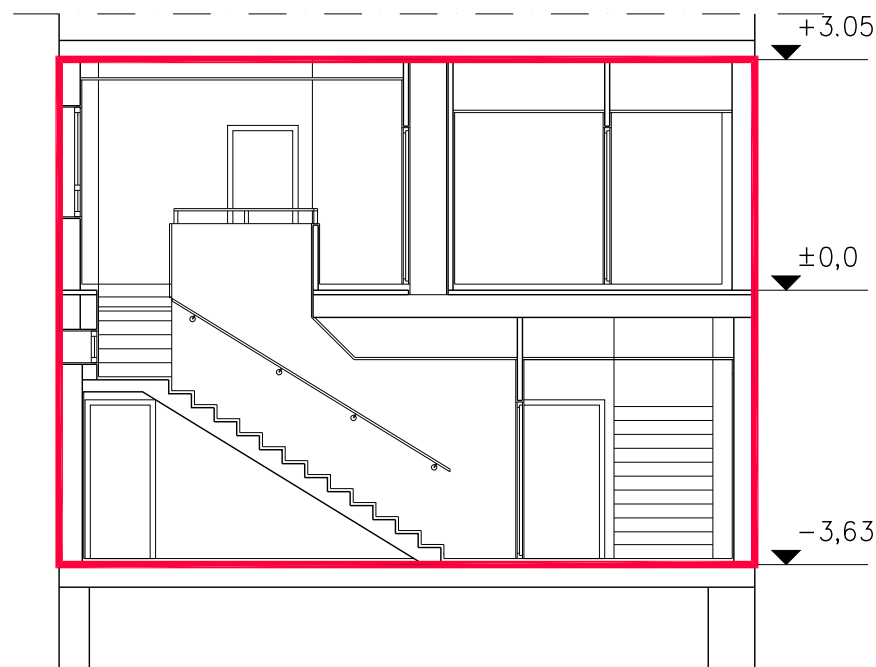

SECCIÓN TRANSVERSAL D - D (Estado Actual)

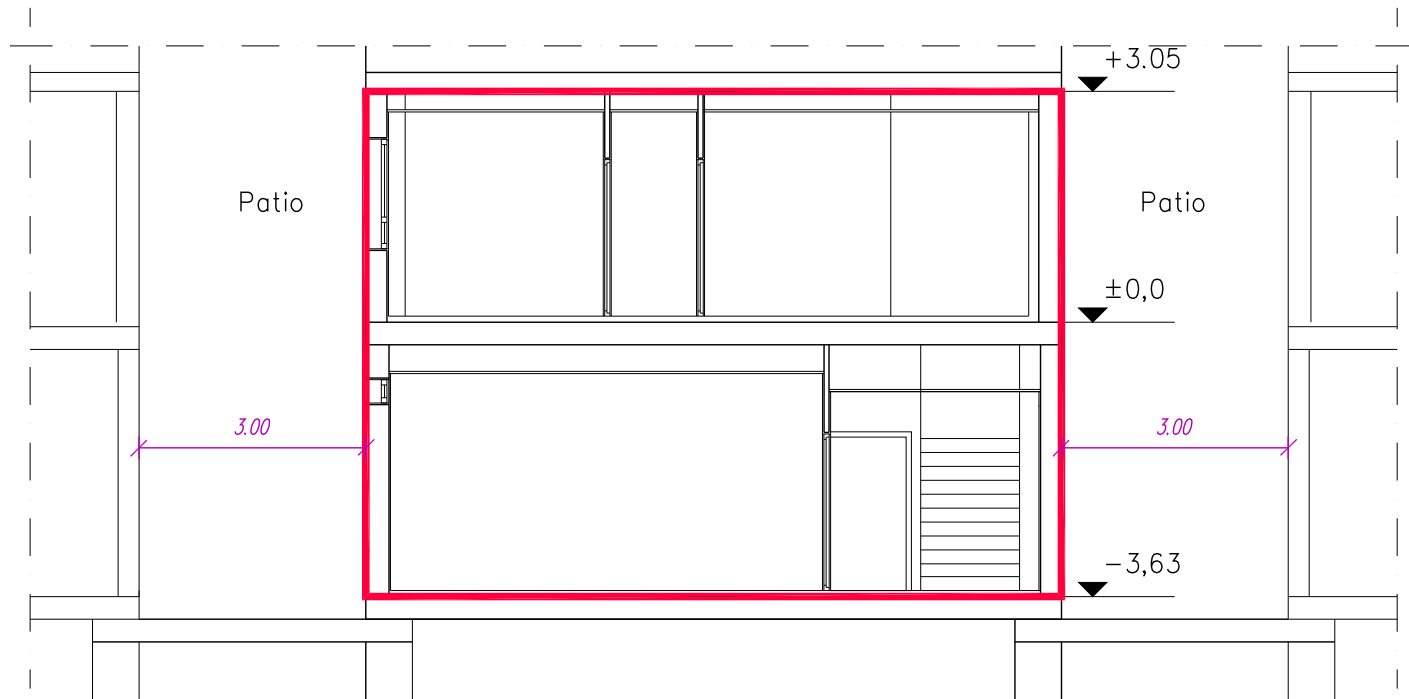

SECCIÓN TRANSVERSAL B - B (Estado Actual)

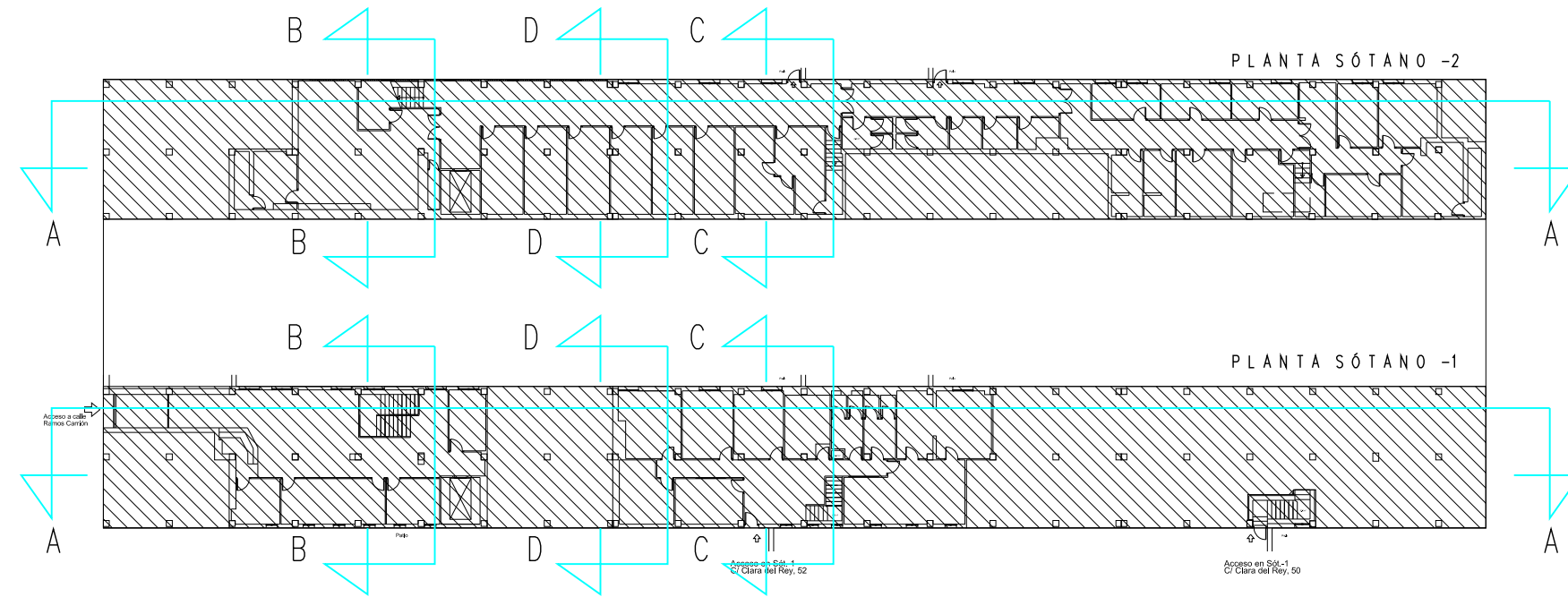
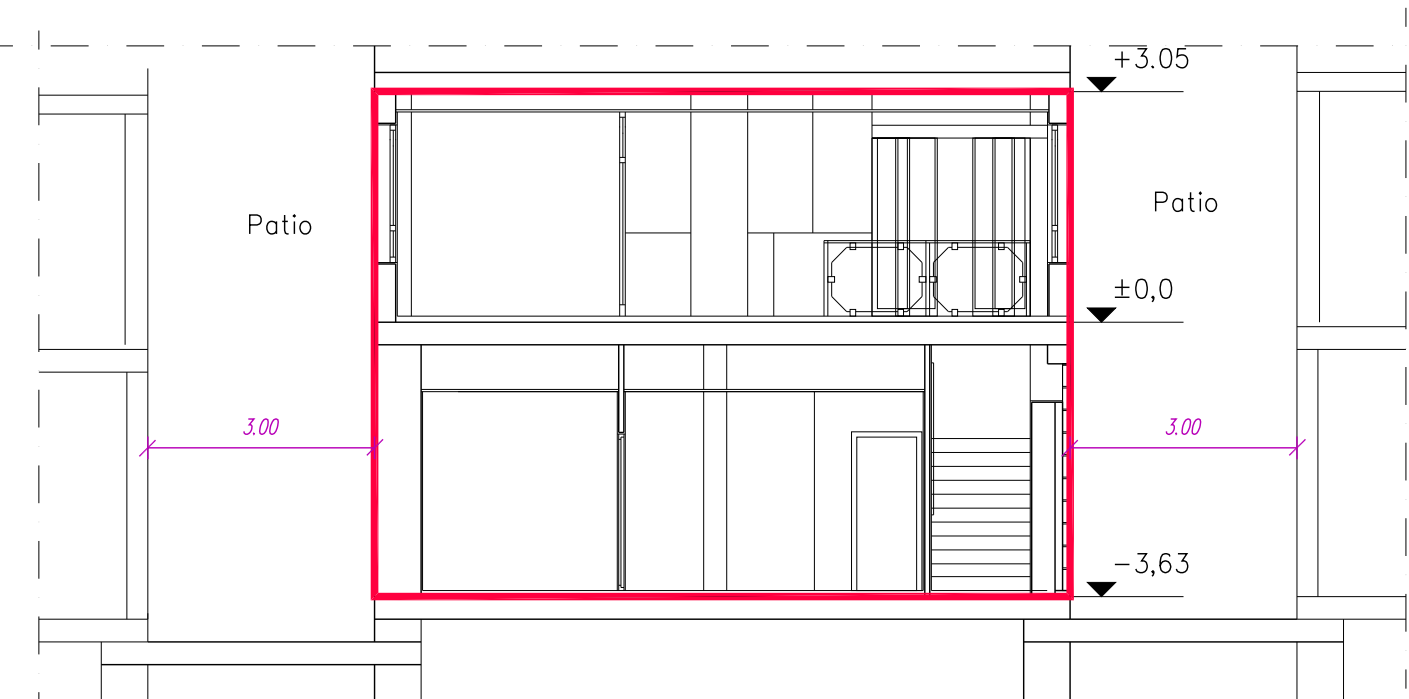

Logo of the Comunidad de Madrid and the Gerencia Asistencial de Atención Primaria, CONSEJERÍA DE SANIDAD.

Logo of JOSE AMIGO arquitectos, s.l.p.

PLANO DEMOLICIÓN SECCIONES LONGITUDINAL A-A Y TRANSVERSAL B-B (Estado Actual)	Nº PLANO PAD-04
PROYECTO BÁSICO Y DE EJECUCIÓN ACONDICIONAMIENTO DE LOCAL PARA EL CENTRO DE SALUD PROSPERIDAD	REFERENCIA 23710-P
PROPIEDAD GERENCIA ASISTENCIAL DE ATENCIÓN PRIMARIA CONSEJERÍA DE SANIDAD SERVICIO MADRILEÑO DE SALUD	ESCALA 1/100
SITUACIÓN CALLE RAMOS CARRIÓN, N°10, (MADRID)	FECHA DICIEMBRE-2023

El presente documento es copia de su original, del que es autor el arquitecto D. José Amigo Vilacoro. Su utilización total o parcial, así como cualquier reproducción o creación de terceros, requerirá la previa autorización expresa del su autor, quedando en todo caso prohibida cualquier modificación unilateral del mismo.

De acuerdo a lo establecido en la Ley Orgánica 15/1999, de 13 de diciembre, de Protección de Datos de Carácter Personal, le informamos que los datos personales que nos facilite, serán incorporados al fichero titularidad de JOSE AMIGO ARQUITECTOS S.L.P. que cumple con los requisitos de seguridad exigidos en el Real Decreto 1720/2007 de 21 de diciembre, y cuya finalidad es la gestión, control y seguimiento de las relaciones comerciales con los clientes. Así mismo, le comunicamos que estos datos serán cedidos mediante comunicación oficial y siguiendo la normativa legal vigente al Colegio Oficial de Arquitectos.

Como cliente de JOSE AMIGO ARQUITECTOS S.L.P. podrá ejercitar los derechos de acceso, rectificación, cancelación y oposición, comunicándolo por escrito.

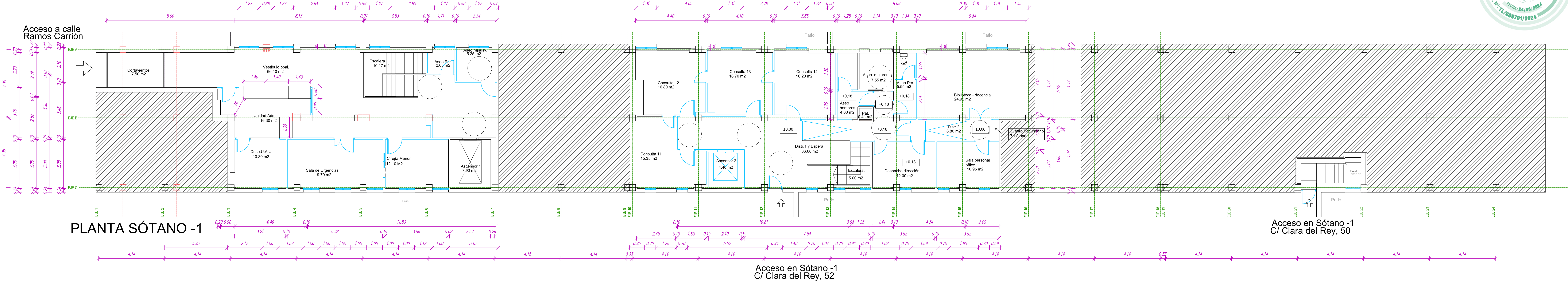

CUADRO DE SUPERFICIES		
Dependencia	Sup. útil	Sup. construida
Panta Sotano -2		
DISTRIBUIDOR Y ESPERA -1	20,20 m²	183,60 m²
DISTRIBUIDOR Y ESPERA -2	70,15 m²	
DISTRIBUIDOR Y ESPERA -3	34,60 m²	
DISTRIBUIDOR Y ESPERA -4	31,45 m²	
DISTRIBUIDOR Y ESPERA -5	3,50 m²	
SALA DE ESPERA	18,00 m²	
ESPERA DE PEDIATRIA	25,00 m²	
ZONA DE LACTANCIA	4,70 m²	
CONSULTA -1	18,80 m²	
CONSULTA -2	19,40 m²	
CONSULTA -3	19,40 m²	661,32 m²
CONSULTA -4	19,20 m²	
CONSULTA -5	19,50 m²	
CONSULTA -6	20,00 m²	
CONSULTA -7	19,00 m²	
CONSULTA -8	19,05 m²	
CONSULTA -9	17,50 m²	
CONSULTA -10	17,80 m²	
SALA ECOGRAFIA	7,75 m²	
SALA EXTRACCIONES	29,00 m²	
SALA DE ESPERA	22,80 m²	
VESTIBULO	5,20 m²	
ALMACEN-1	4,45 m²	
ALMACEN-2	6,00 m²	
ALMACEN-3	12,15 m²	
ALMACEN-4	4,10 m²	
ALMACEN BASURAS	5,10 m²	
ALMACEN BIOSANITARIOS	2,50 m²	
CUARTO TECNICO-1	3,95 m²	
CUARTO TECNICO-2	8,00 m²	
RACK	6,45 m²	
CUARTO ASCENSOR	2,00 m²	
ASCENSOR 1	7,30 m²	
ASCENSOR 2	4,40 m²	
CUARTO DE LIMPIEZA	5,40 m²	
ASEOS MASCULINOS	6,55 m²	
ASEOS FEMENINOS	7,00 m²	
VESTUARIOS FEMENINOS	17,20 m²	
VESTUARIOS MASCULINOS	12,30 m²	
TOTAL	576,85 m²	661,32 m²

CUADRO DE SUPERFICIES		
Dependencia	Sup. útil	Sup. construida
Panta Sotano -1		
Acceso a calle (portal)	Ramos carrion, 10	
	CORTAVIENTOS	7,50 m²
	VESTIBULO PRINCIPAL	66,10 m²
	UNIDAD ADMINISTRATIVA	16,30 m²
	DESPACHO U.A.U	10,30 m²
	SALA DE URGENCIAS	19,70 m²
	CIRUGIA MENOR	12,10 m²
	ASEO PERSONAL	2,65 m²
	ASEO ACCESIBLE	5,25 m²
	ESCALERA 1	10,17 m²
	ASCENSOR 1	7,90 m²
TOTAL	157,97 m²	183,60 m²
Planta Sotano -1		
Acceso a calle (portal)	Clara del Rey, 52	
	DISTRIBUIDOR 1 Y ESPERA	36,60 m²
	DISTRIBUIDOR 2	6,80 m²
	CONSULTA 11	15,35 m²
	CONSULTA 12	16,80 m²
	CONSULTA 13	16,70 m²
	CONSULTA 14	16,20 m²
	SALA DE PERSONAL-OFFICE	10,95 m²
	BIBLIOTECA - DOCENCIA	24,95 m²
	DESPACHO DIRECCION	12,00 m²
	ASEO HOMBRES	4,60 m²
	ASEO ACCESIBLE	7,55 m²
	ASEO MUJERES	5,55 m²
	PATINILLO	0,41 m²
	ESCALERA 2	5,00 m²
TOTAL	179,46 m²	225,00 m²
TOTAL EDIFICIO	914,28 m²	1.069,92 m²

PLANTA SÓTANO -2

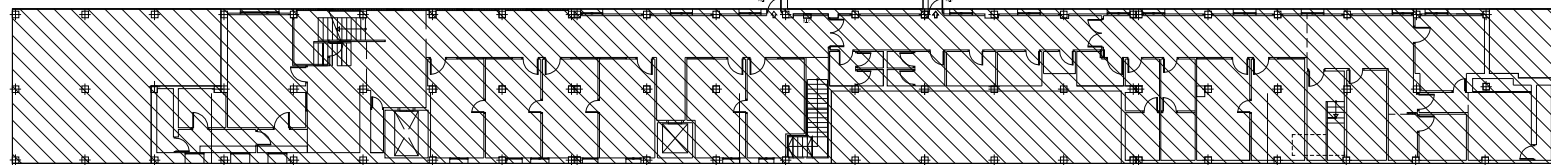

PLANTA SÓTANO -1

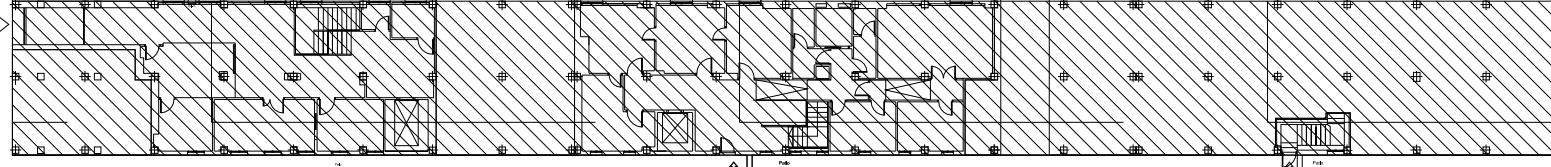

			Gerencia Asistencial de Atención Primaria CONSEJERÍA DE SANIDAD
PLANO	PLANTA DE SÓTANO -1: COTAS (Estado Reformado)	Nº PLANO	PAR-01
PROYECTO BASO Y DE EJECUCION	ACONDICIONAMIENTO DE LOCAL PARA EL CENTRO DE SALUD PROSPERIDAD	REFERENCIA	23710-P
PROPIEDAD	GERENCIA ASISTENCIAL DE ATENCION PRIMARIA CONSEJERIA DE SANIDAD	ESCALA	1/100
SITUACION	CALLE RAMOS CARRION, N°10, (MADRID)	FECHA	DICIEMBRE-2023

El presente documento es copia de su original, del que es autor el arquitecto D. José Amigo Valencia. Su utilización total o parcial, así como cualquier reproducción o copia a terceros, quedan expresamente prohibidos, quedando en todo caso prohibida cualquier modificación sustancial del mismo.

De acuerdo a lo establecido en la Ley Orgánica 15/1999 de 13 de diciembre, de Protección de Datos de Carácter Personal, se informa que los datos personales que nos facilitó, serán incorporados al fichero (base de datos) de JOSE AMIGO ARQUITECTOS S.L.P. que cumple con los requisitos de seguridad exigidos en el Real Decreto 1721/2007 de 21 de diciembre, y cuya finalidad es la gestión, control y seguimiento de los trabajos comerciales con los clientes. Así mismo, le comunicamos que estos datos serán cedidos mediante comunicación oficial a la Agencia Estatal de Protección de Datos.

Como cliente de JOSE AMIGO ARQUITECTOS S.L.P. podrá ejercitar los derechos de acceso, rectificación, cancelación y oposición, comunicándolo por escrito.

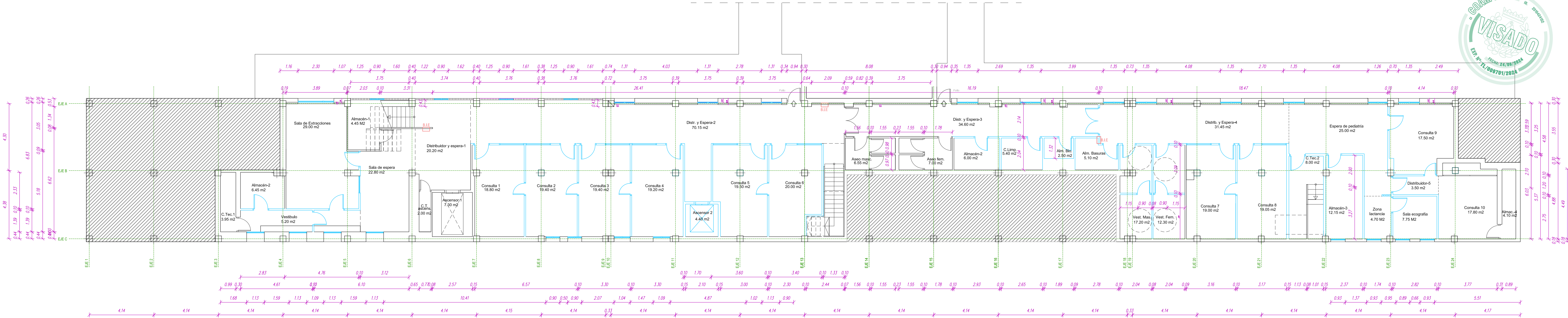

PLANTA SÓTANO -2

CUADRO DE SUPERFICIES			
Dependencia	Sup. útil	Sup. construida	
Panta Sotano -2			
DISTRIBUIDOR Y ESPERA -1	20,20 m²		
DISTRIBUIDOR Y ESPERA -2	70,15 m²		
DISTRIBUIDOR Y ESPERA -3	34,60 m²		
DISTRIBUIDOR Y ESPERA -4	31,45 m²		
DISTRIBUIDOR Y ESPERA -5	3,50 m²		
SALA DE ESPERA	18,00 m²		
ESPERA DE PEDIATRÍA	25,00 m²		
ZONA DE LACTANCIA	4,70 m²		
CONSULTA -1	18,80 m²		
CONSULTA -2	19,40 m²		
CONSULTA -3	19,40 m²		
CONSULTA -4	19,20 m²		
CONSULTA -5	19,50 m²		
CONSULTA -6	20,00 m²		
CONSULTA -7	19,00 m²		
CONSULTA -8	19,05 m²		
CONSULTA -9	17,50 m²		
CONSULTA -10	17,80 m²		
SALA ECOGRAFIA	7,75 m²		
SALA EXTRACCIONES	29,00 m²		
SALA DE ESPERA	22,80 m²		
VESTIBULO	5,20 m²		
ALMACEN-1	4,45 m²		
ALMACEN-2	6,00 m²		
ALMACEN-3	12,15 m²		
ALMACEN-4	4,10 m²		
ALMACEN BASURAS	5,10 m²		
ALMACEN BIOSANTARIOS	2,50 m²		
CUARTO TECNICO-1	3,95 m²		
CUARTO TECNICO-2	8,00 m²		
RACK	6,45 m²		
CUARTO ASCENSOR	2,00 m²		
ASCENSOR 1	7,30 m²		
ASCENSOR 2	4,40 m²		
CUARTO DE LIMPIEZA	5,40 m²		
ASEOS MASCULINOS	6,55 m²		
ASEOS FEMENINOS	7,00 m²		
VESTUARIOS FEMENINOS	17,20 m²		
VESTUARIOS MASCULINOS	12,30 m²		
TOTAL	576,85 m²	661,32 m²	

CUADRO DE SUPERFICIES			
Panta Sotano -1			
Acceso a calle (portal)	Ramos carrión, 10	7,50 m²	
	CORTAVIENTOS	66,10 m²	
	VESTIBULO PRINCIPAL	16,30 m²	
	UNIDAD ADMINISTRATIVA	10,30 m²	
	DESPACHO U.A.U	19,70 m²	
	SALA DE URGENCIAS	12,10 m²	
	CIRUGIA MENOR	2,65 m²	
	ASEO PERSONAL	5,25 m²	
	ASEO ACCESIBLE	10,17 m²	
	ESCALERA 1	7,90 m²	
	ASCENSOR 1		
TOTAL		157,97 m²	183,60 m²
Planta Sotano -1			
Acceso a calle (portal)	Clara del Rey, 52	36,60 m²	
	DISTRIBUIDOR 1 Y ESPERA	6,80 m²	
	DISTRIBUIDOR 2	15,35 m²	
	CONSULTA 11	16,80 m²	
	CONSULTA 12	16,70 m²	
	CONSULTA 13	16,20 m²	
	CONSULTA 14	10,95 m²	
	SALA DE PERSONAL-OFFICE	24,95 m²	
	BIBLIOTECA - DOCENCIA	12,00 m²	
	DESPACHO DIRECCION	4,60 m²	
	ASEO HOMBRES	7,55 m²	
	ASEO ACCESIBLE	5,55 m²	
	ASEO MUJERES	0,41 m²	
	PATINILLO	5,00 m²	
	ESCALERA 2		
TOTAL		179,46 m²	225,00 m²
TOTAL EDIFICIO		914,28 m²	1.089,92 m²

PLANTA SÓTANO -2

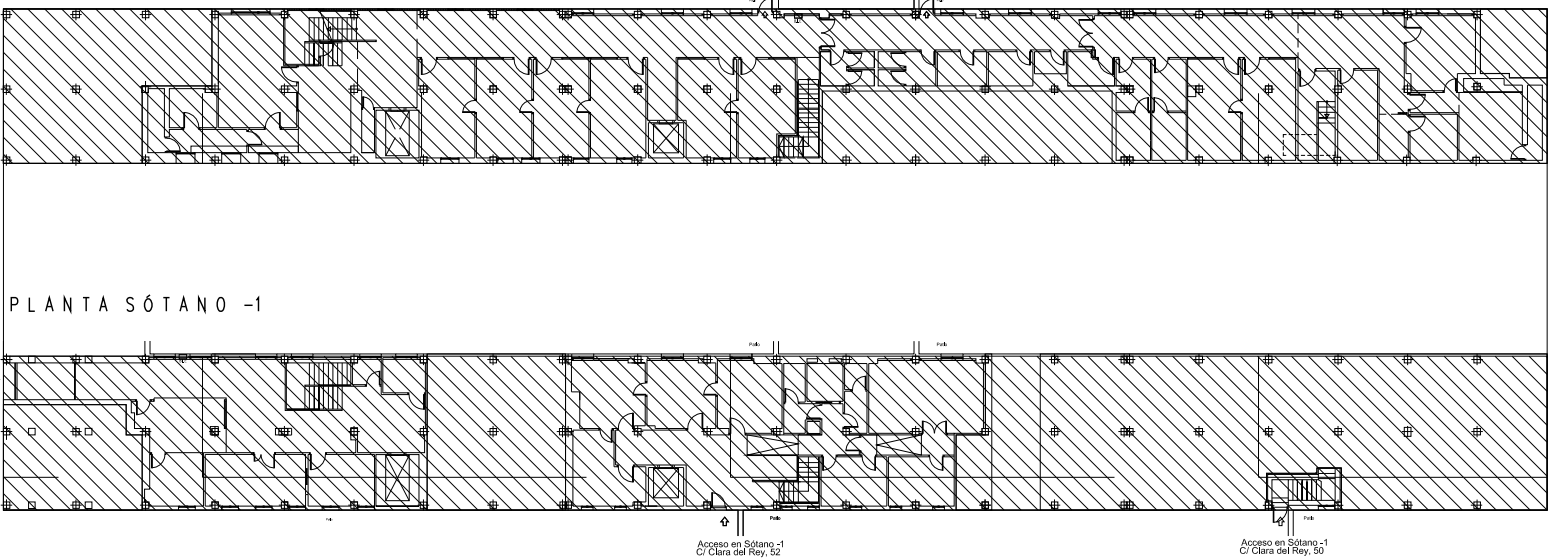

PLANTA SÓTANO -1



JOSE AMIGO architects, s.l.a.
joamigo@joamigo.com

Gerencia Asistencial de Atención Primaria
CONSEJERÍA DE SANIDAD

PLANO
PLANTA DE SÓTANO -2: COTAS (Estado Reformado)

PROYECTO BASO Y DE EJECUCION
ACONDICIONAMIENTO DE LOCAL PARA EL CENTRO DE SALUD PROSPERIDAD

PROPIEDAD
GERENCIA ASISTENCIAL DE ATENCION PRIMARIA CONSEJERIA DE SANIDAD

SITUACION
CALLE RAMOS CARRION, N°10, (MADRID)

Nº PLANO
PAR-02

REFERENCIA
23710-P

ESCALA
1/100

FECHA
DICIEMBRE-2023

El presente documento es copia de su original, del que es autor el arquitecto D. José Amigo Valencia. Su utilización total o parcial, así como cualquier reproducción o copia a terceros, supondrá la grave sanción prevista en la ley, quedando en todo caso prohibida cualquier modificación sustancial del mismo.

De acuerdo a lo establecido en la Ley Orgánica 15/1999, de 13 de diciembre, de Protección de Datos de Carácter Personal, se informa que los datos personales que nos facilitó, serán incorporados al fichero (base de datos) de JOSE AMIGO ARQUITECTOS S.L.P. que constará en los registros de seguridad informática en el Boletín de Datos 1702/2007 de 21 de diciembre, y cuya finalidad es la gestión, control y seguimiento de las relaciones comerciales con los clientes. Así mismo, le comunicamos que estos datos serán cedidos mediante comunicación directa a la Agencia Estatal de Protección de Datos.

Como cliente de JOSE AMIGO ARQUITECTOS S.L.P. podrá ejercitar los derechos de acceso, rectificación, cancelación y oposición, comunicándolo por escrito.



CUADRO DE SUPERFICIES			
	Dependencia	Sup. útil	Sup. construida
Planta Sotano -1	Dependencia		
Acceso a calle (portal)	Ramos carrión, 10		
	CORTAVIENTOS	7.50 m ²	
	VESTIBULO PRINCIPAL	66.10 m ²	
	UNIDAD ADMINISTRATIVA	16.30 m ²	
	DESPACHO U.A.U	10.30 m ²	
	SALA DE URGENCIAS	19.70 m ²	183.60 m ²
	CIRUGIA MENOR	12.10 m ²	
	ASEO PERSONAL	2.65 m ²	
	ASEO ACCESIBLE	5.25 m ²	
	ESCALERA 1	10.17 m ²	
	ASENSOR 1	7.90 m ²	
TOTAL		157.87 m ²	183.60 m ²
Planta Sotano -1	Dependencia		
Acceso a calle (portal)	Clara del Rey, 62		
	DISTRIBUIDOR 1 Y ESPERA	36.60 m ²	
	DISTRIBUIDOR 2	6.80 m ²	
	CONSULTA 11	15.35 m ²	
	CONSULTA 12	16.80 m ²	
	CONSULTA 13	16.70 m ²	
	CONSULTA 14	16.20 m ²	
	SALA DE PERSONAL-OFFICE	10.95 m ²	
	BIBLIOTECA - DOCENCIA	24.95 m ²	
	DESPACHO DIRECCION	12.00 m ²	225.00 m ²
	ASEO HOMBRES	4.60 m ²	
	ASEO ACCESIBLE	7.55 m ²	
	ASEO MUJERES	5.55 m ²	
	PATINILLO	0.41 m ²	
	ESCALERA 2	5.00 m ²	
TOTAL		179.46 m ²	225.00 m ²
TOTAL EDIFICIO		914.28 m ²	1,069.92 m ²

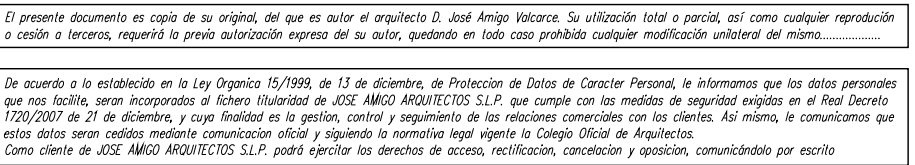

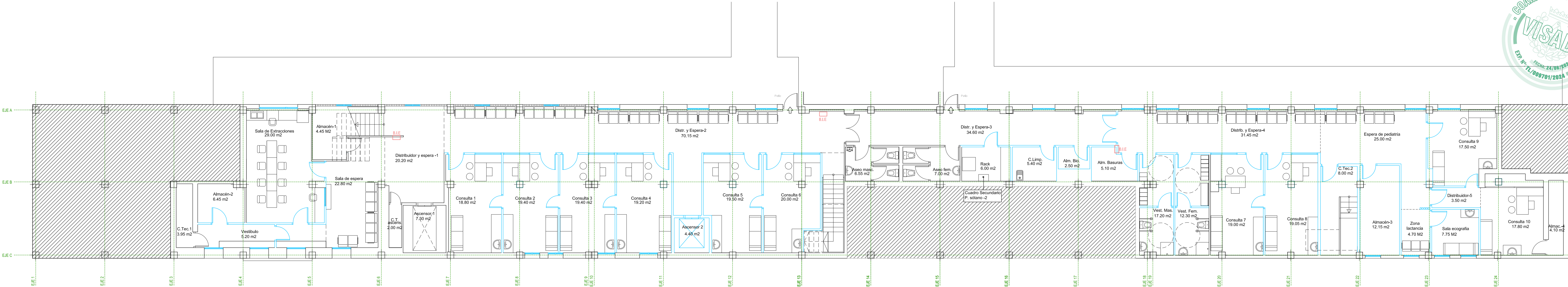

PLANTA SÓTANO -2

CUADRO DE SUPERFICIES			
Dependencia	Sup. útil	Sup. construida	
Panta Sotano -2			
DISTRIBUIDOR Y ESPERA -1	20,20 m²	661,32 m²	
DISTRIBUIDOR Y ESPERA -2	70,15 m²		
DISTRIBUIDOR Y ESPERA -3	34,60 m²		
DISTRIBUIDOR Y ESPERA -4	31,45 m²		
DISTRIBUIDOR Y ESPERA -5	3,50 m²		
SALA DE ESPERA	18,00 m²		
ESPERA DE PEDIATRÍA	25,00 m²		
ZONA DE LACTANCIA	4,70 m²		
CONSULTA -1	18,80 m²		
CONSULTA -2	19,40 m²		
CONSULTA -3	19,40 m²		
CONSULTA -4	19,20 m²		
CONSULTA -5	19,50 m²		
CONSULTA -6	20,00 m²		
CONSULTA -7	19,00 m²		
CONSULTA -8	19,05 m²		
CONSULTA -9	17,50 m²		
CONSULTA -10	17,80 m²		
SALA ECOGRAFIA	7,75 m²		
SALA EXTRACCIONES	29,00 m²		
SALA DE ESPERA	22,80 m²		
VESTIBULO	5,20 m²		
ALMACEN-1	4,45 m²		
ALMACEN-2	6,00 m²		
ALMACEN-3	12,15 m²		
ALMACEN-4	4,10 m²		
ALMACEN BASURAS	5,10 m²		
ALMACEN BIOSANTARIOS	2,50 m²		
CUARTO TECNICO-1	3,95 m²		
CUARTO TECNICO-2	8,00 m²		
RACK	6,45 m²		
CUARTO ASCENSOR	2,00 m²		
ASCENSOR 1	7,30 m²		
ASCENSOR 2	4,40 m²		
CUARTO DE LIMPIEZA	5,40 m²		
ASEOS MASCULINOS	6,55 m²		
ASEOS FEMENINOS	7,00 m²		
VESTUARIOS FEMENINOS	17,20 m²		
VESTUARIOS MASCULINOS	12,30 m²		
TOTAL	576,85 m²	661,32 m²	

CUADRO DE SUPERFICIES			
Panta Sotano -1	Dependencia	Sup. útil	Sup. construida
Acceso a calle (portal)			
	Ramos carrión, 10	7,50 m²	183,60 m²
	CORTAVIENTOS	66,10 m²	
	VESTIBULO PRINCIPAL	16,30 m²	
	UNIDAD ADMINISTRATIVA	10,30 m²	
	DESPACHO U.A.U	19,70 m²	
	SALA DE URGENCIAS	12,10 m²	
	CIRUGIA MENOR	2,65 m²	
	ASEO PERSONAL	5,25 m²	
	ASEO ACCESIBLE	10,17 m²	
	ESCALERA 1	7,90 m²	
	ASCENSOR 1		
TOTAL		157,97 m²	183,60 m²
Planta Sotano -1			
Acceso a calle (portal)			
	Clara del Rey, 52	36,60 m²	225,00 m²
	DISTRIBUIDOR 1 Y ESPERA	6,80 m²	
	DISTRIBUIDOR 2	15,35 m²	
	CONSULTA 11	16,80 m²	
	CONSULTA 12	16,70 m²	
	CONSULTA 13	16,20 m²	
	CONSULTA 14	10,95 m²	
	SALA DE PERSONAL-OFFICE	24,95 m²	
	BIBLIOTECA - DOCENCIA	12,00 m²	
	DESPACHO DIRECCION	4,60 m²	
	ASEO HOMBRES	7,55 m²	
	ASEO ACCESIBLE	5,55 m²	
	ASEO MUJERES	0,41 m²	
	PATINILLO	5,00 m²	
	ESCALERA 2		
TOTAL		179,46 m²	225,00 m²
TOTAL EDIFICIO		914,28 m²	1.089,92 m²

PLANTA SÓTANO -2

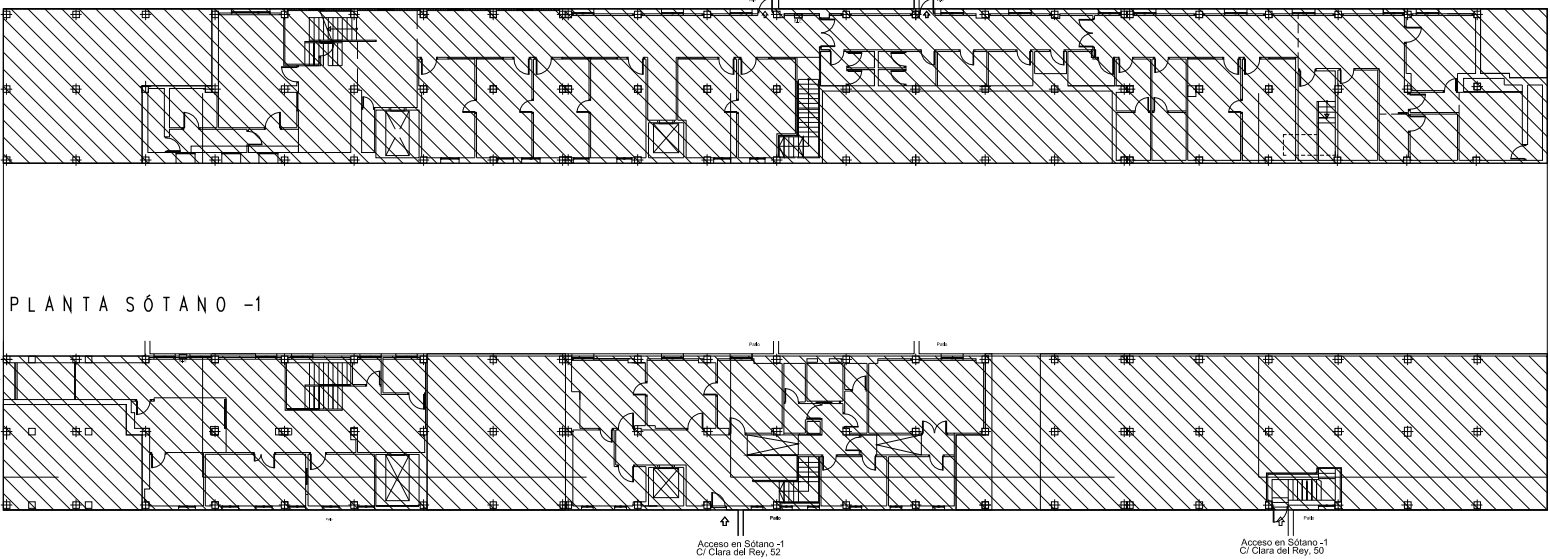

PLANTA SÓTANO -1



JOSE AMIGO arquitectos, s.l.p.
joseamigo@proton.com

Comunidad de Madrid

Gerencia Asistencial de Atención Primaria
CONSEJERÍA DE SANIDAD

PLANO
PLANTA DE SÓTANO -2: AMUEBLAMIENTO (Estado Reformado)

PROYECTO BASO Y DE EJECUCION
ACONDICIONAMIENTO DE LOCAL PARA EL CENTRO DE SALUD PROSPERIDAD

PROPIEDAD
GERENCIA ASISTENCIAL DE ATENCION PRIMARIA CONSEJERIA DE SANIDAD

SITUACION
CALLE RAMOS CARRION, N°10, (MADRID)

Nº PLANO
PAR-04

REFERENCIA
23710-P

ESCALA
1/100

FECHA
DICIEMBRE-2023

El presente documento es copia de su original, del que es autor el arquitecto D. José Amigo Valencia. Su utilización total o parcial, así como cualquier reproducción o copia a terceros, quedará sujeta a previa autorización expresa de su autor, quedando en todo caso prohibida cualquier modificación sustancial del mismo.

De acuerdo a lo establecido en la Ley Orgánica 15/1999 de 13 de diciembre, de Protección de Datos de Carácter Personal, se informa que los datos personales que nos facilitó, serán incorporados al fichero (base de datos) de JOSE AMIGO ARQUITECTOS S.L.P. que cumple con los requisitos de seguridad exigidos en el Real Decreto 1720/2007 de 21 de diciembre, y cuya finalidad es la gestión, control y seguimiento de los trabajos comerciales con sus clientes. Así mismo, le comunicamos que estos datos serán cedidos mediante comunicación directa y legítima a la normativa legal vigente al Colegio Oficial de Arquitectos.

Como cliente de JOSE AMIGO ARQUITECTOS S.L.P. podrá ejercitar los derechos de acceso, rectificación, cancelación y oposición, comunicándolo por escrito.

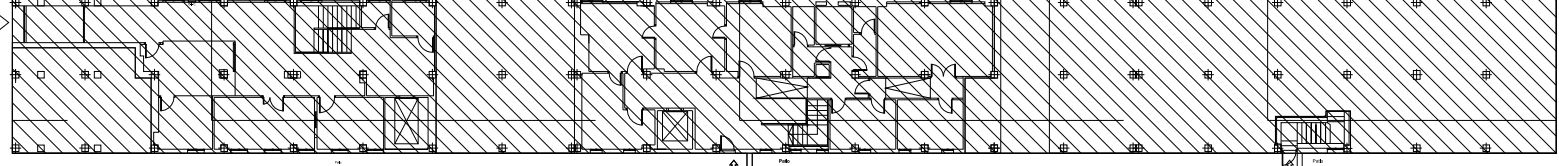
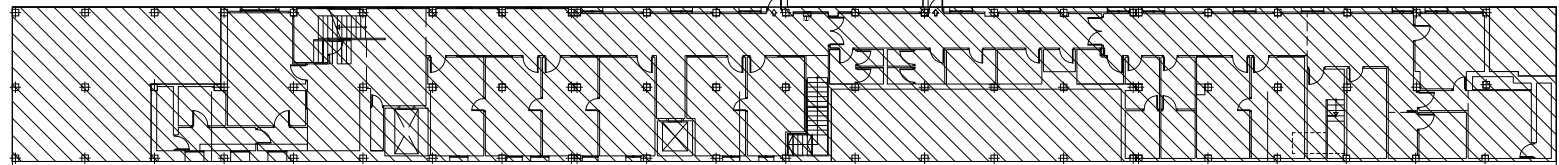
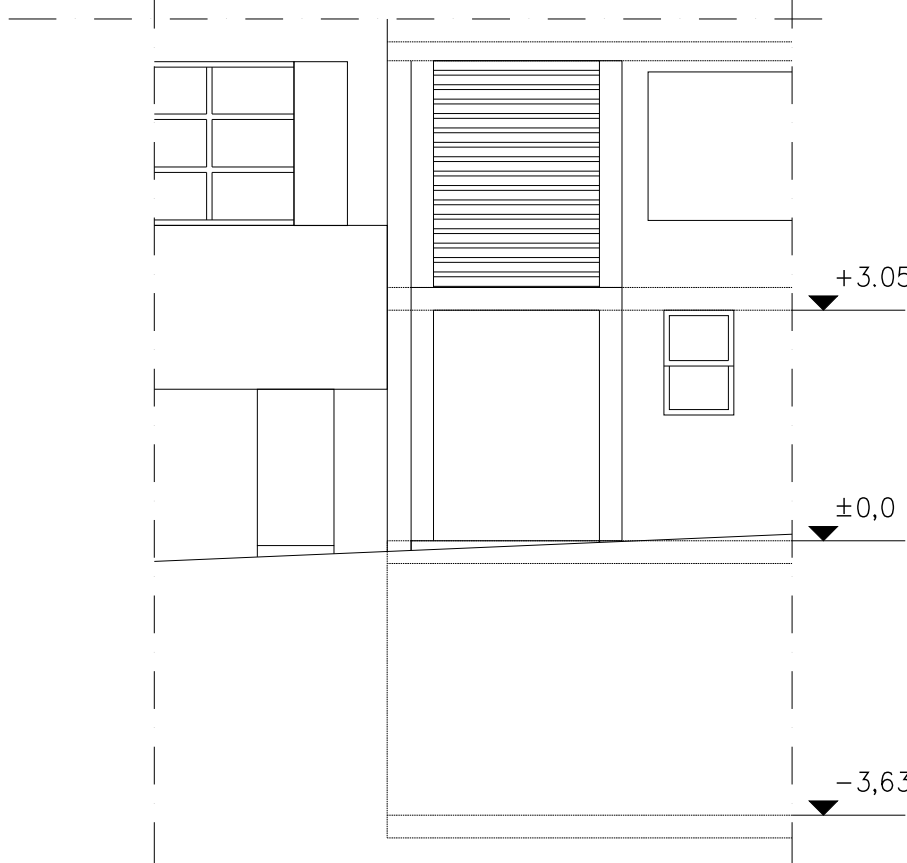
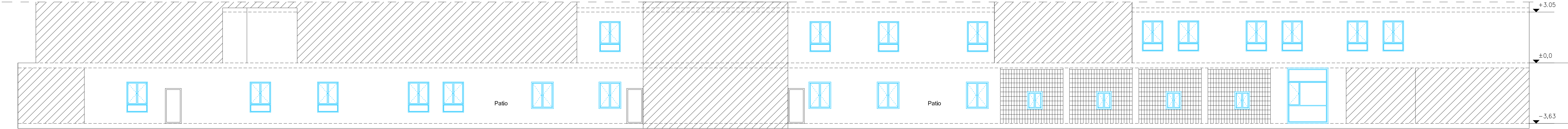
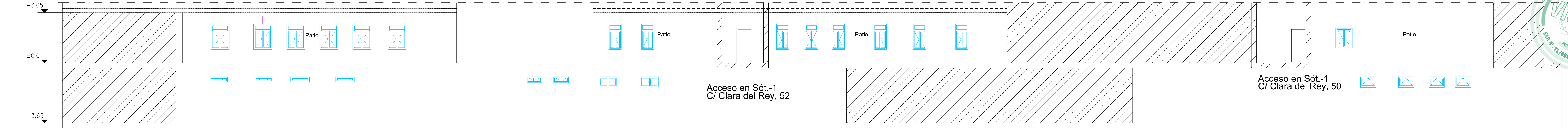



Jose Amigo Arquitectos, s.l.a.
joseamigoarquitectos.com



Gerencia Asistencial
de Atención Primaria
CONSEJERÍA DE SANIDAD

PLANO	ALZADOS DE SÓTANO -1 Y SÓTANO -2 (Estado Reformado)	Nº PLANO	PAR-05
PROYECTO BASO Y DE EJECUCIÓN	ACONDICIONAMIENTO DE LOCAL PARA EL CENTRO DE SALUD PROSPERIDAD	REFERENCIA	23770-P
PROPIEDAD	GERENCIA ASISTENCIAL DE ATENCIÓN PRIMARIA CONSEJERÍA DE SANIDAD	ESCALA	1/100
SITUACIÓN	CALLE RAMOS CARRIÓN, N°10, (MADRID)	FECHA	DICIEMBRE-2023

El presente documento es copia de su original, del que es autor el arquitecto D. José Amigo Valencia. Su utilización total o parcial, así como cualquier reproducción o cambio a la misma, supondrá la expresa autorización expresa de su autor, quedando en todo caso prohibida cualquier modificación sustancial del mismo.

De acuerdo a lo establecido en la Ley Orgánica 10/1998 de 13 de diciembre, de Protección de Datos de Carácter Personal, le informamos que los datos personales que nos facilita, serán incorporados al fichero (base de datos) de JOSE AMIGO ARQUITECTOS S.L.P. que cumple con los requisitos de seguridad exigidos en el Real Decreto 1720/2007 de 21 de diciembre, y cuya finalidad es la gestión, control y seguimiento de los trabajos comerciales con sus clientes. Así mismo, le comunicamos que estos datos serán cedidos mediante comunicación oficial y siguiendo la normativa legal vigente al Colegio Oficial de Arquitectos.

Como cliente de JOSE AMIGO ARQUITECTOS S.L.P. podrá ejercitar los derechos de acceso, rectificación, cancelación y oposición, comunicándolo por escrito.

SECCIÓN LONGITUDINAL A - A (Estado Reformado)



SECCIÓN TRANSVERSAL C - C (Estado Reformado)

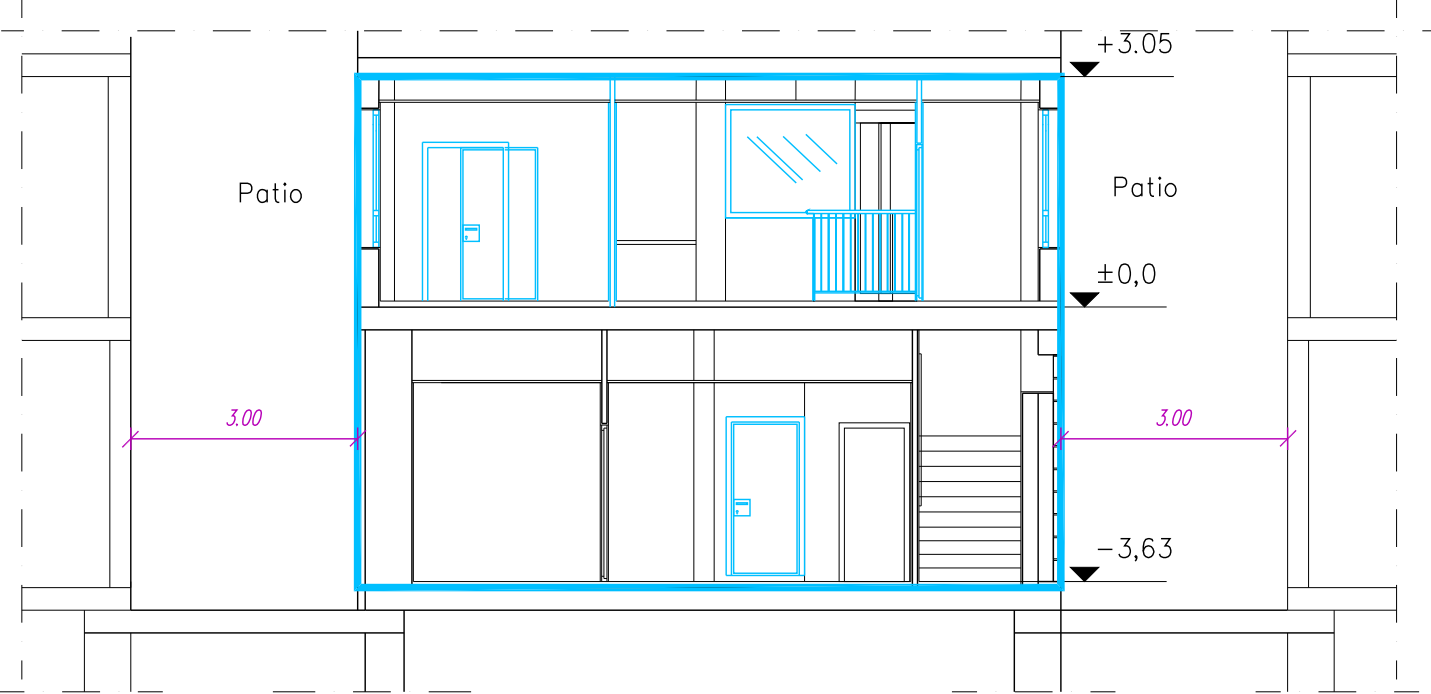

SECCIÓN TRANSVERSAL D - D (Estado Actual)

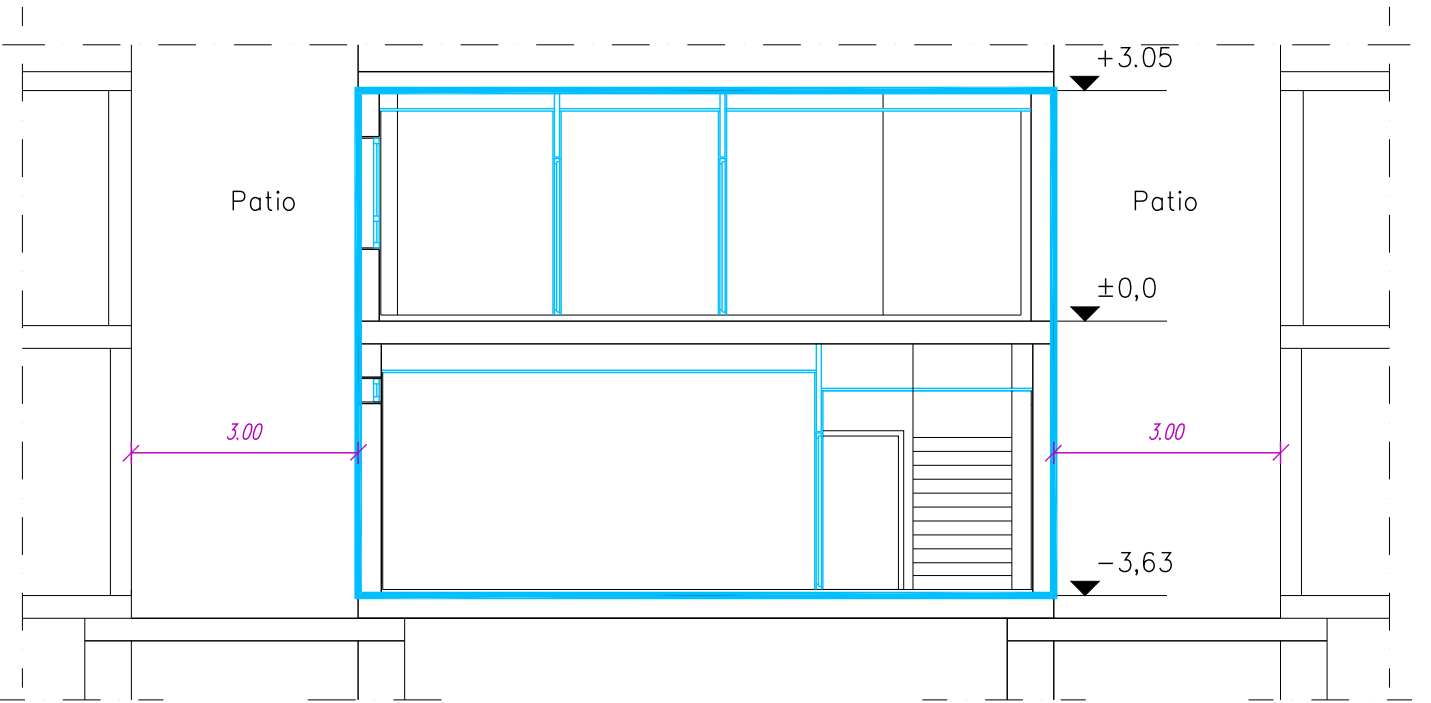

SECCIÓN TRANSVERSAL B - B (Estado Reformado)

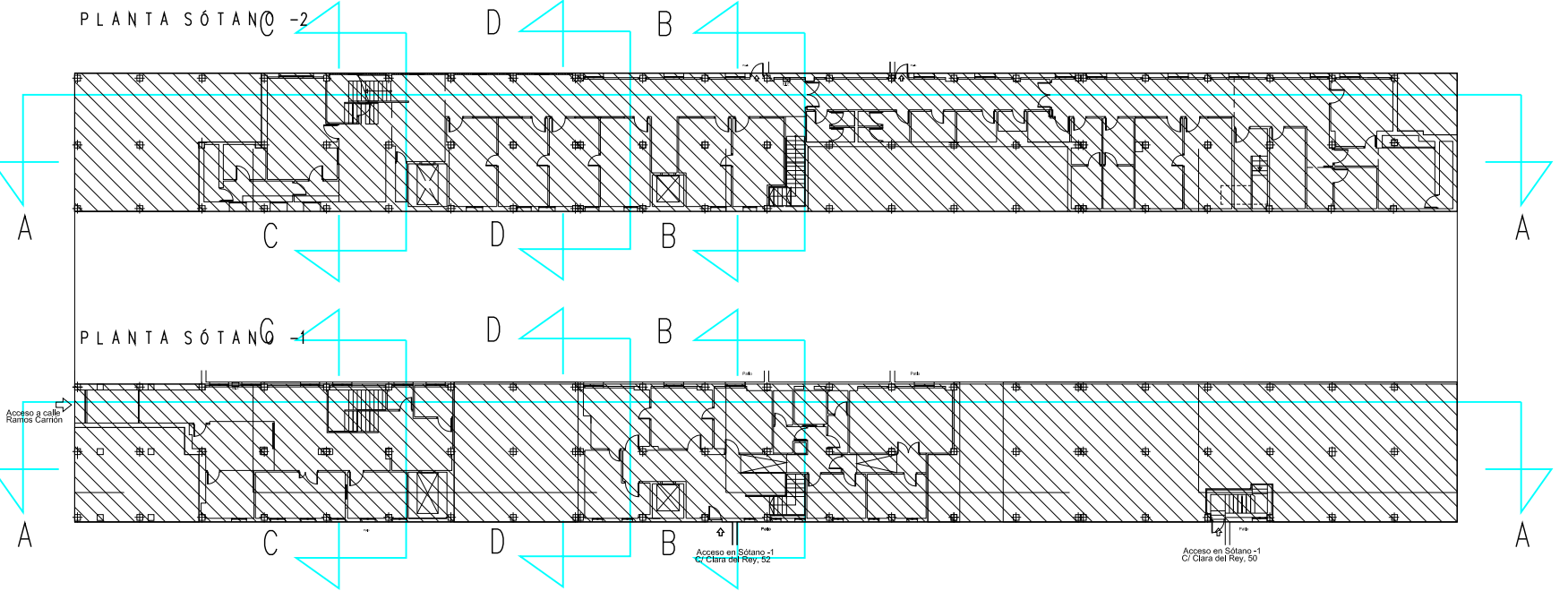
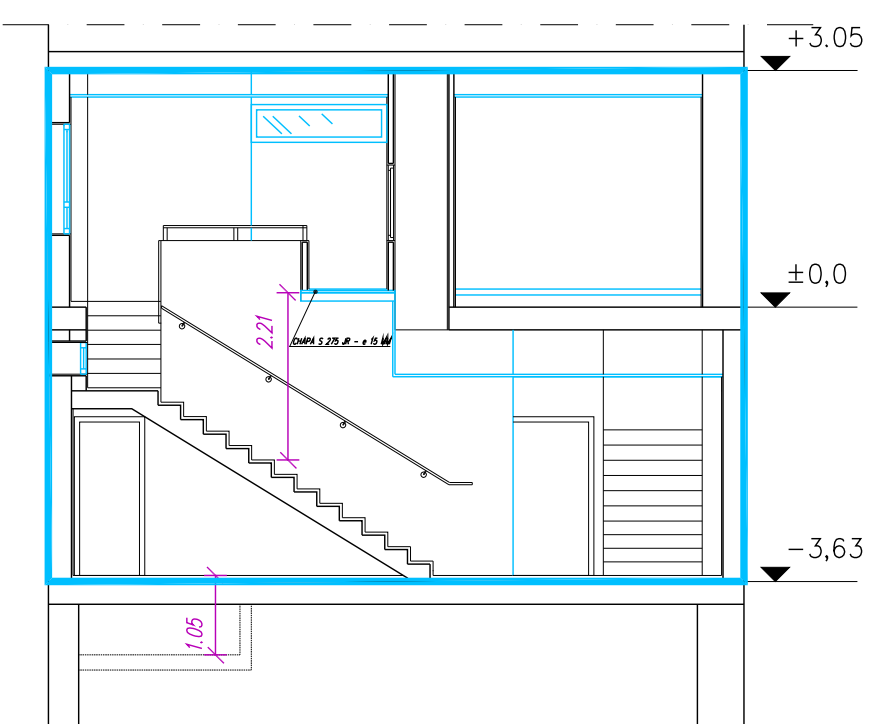

PLANO	SECCIONES LONGITUDINAL A-A SECCIONES TRANSVERSALES B-B Y C-C (Estado Reformado)	Nº PLANO
PROYECTO BÁSICO Y DE EJECUCIÓN	ACONDICIONAMIENTO DE LOCAL PARA EL CENTRO DE SALUD PROSPERIDAD	PAR-06
PROPIEDAD	GERENCIA ASISTENCIAL DE ATENCIÓN PRIMARIA CONSEJERÍA DE SANIDAD	REFERENCIA
SITUACIÓN	CALLE RAMOS CARRIÓN, N°10, (MADRID)	ESCALA
		1/100
		FECHA
		DICIEMBRE-2023

El presente documento es copia de su original, del que es autor el arquitecto D. José Amigo Vilacore. Su utilización total o parcial, así como cualquier reproducción o creación de terceros, requiere la previa autorización expresa del autor, quedando en todo caso prohibida cualquier modificación unilateral del mismo.

De acuerdo a lo establecido en la Ley Orgánica 15/1999, de 13 de diciembre, de Protección de Datos de Carácter Personal, le informamos que los datos personales que nos facilita, serán incorporados al fichero titularidad de JOSE AMIGO ARQUITECTOS S.L.P. que cumple con los requisitos de seguridad exigidos en el Real Decreto 1720/2007 de 21 de diciembre, y cuya finalidad es la gestión, control y seguimiento de las relaciones comerciales con los clientes. Así mismo, le comunicamos que estos datos serán cedidos mediante comunicación oficial y siguiendo la normativa legal vigente la Colegio Oficial de Arquitectos. Como cliente de JOSE AMIGO ARQUITECTOS S.L.P. podrá ejercitar los derechos de acceso, rectificación, cancelación y oposición, comunicándolo por escrito.

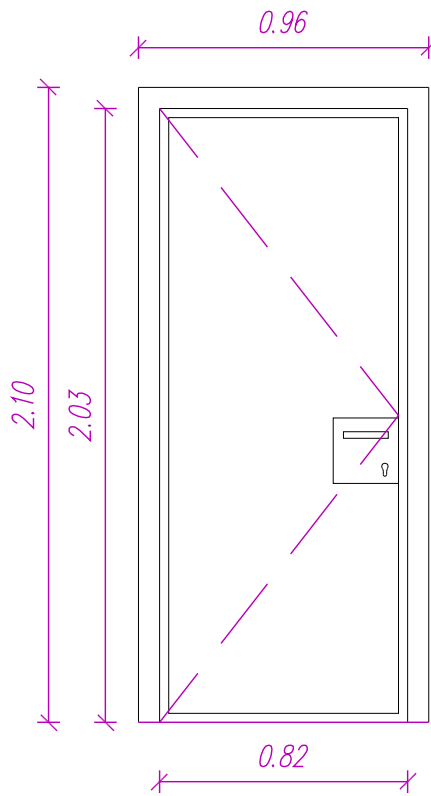

P-1 (dcha.)

11-UDS.
MADERA

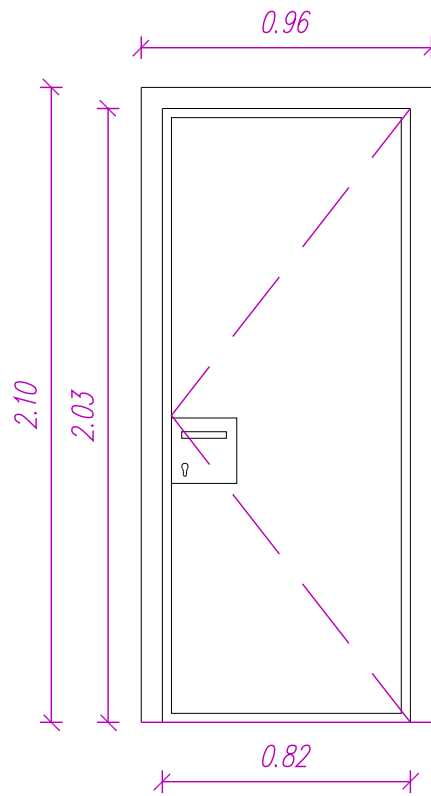

P-2 (izqda.)

7-UDS.
MADERA

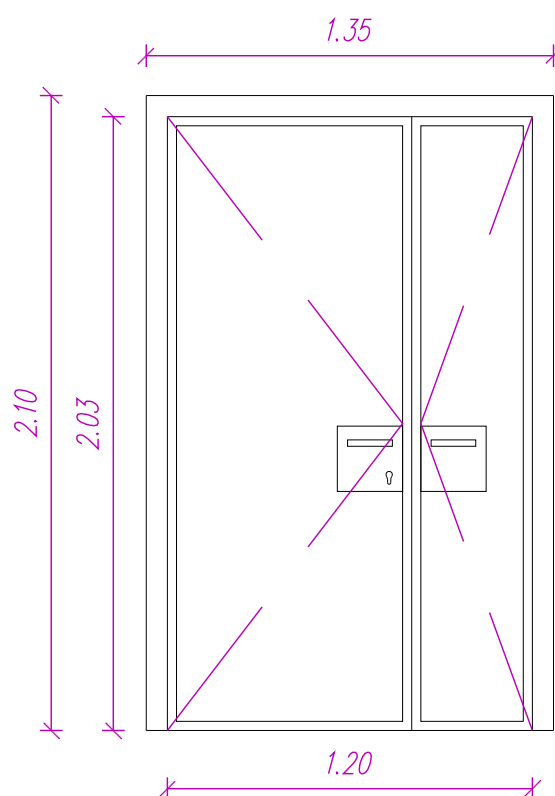

P-3

1-UDS.
MADERA

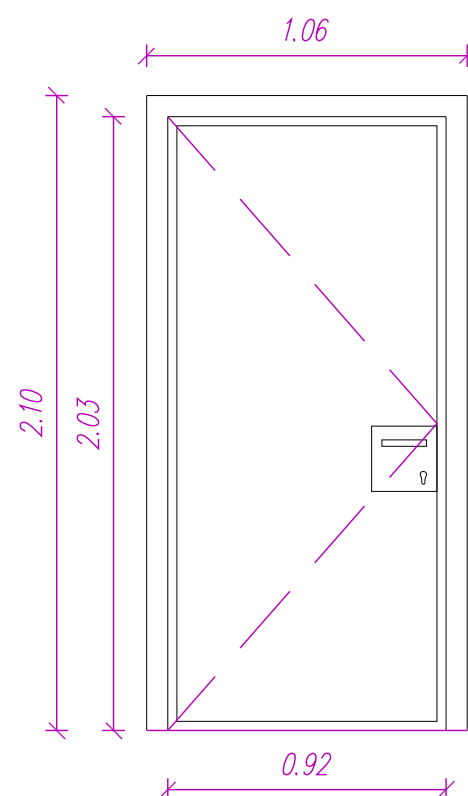

P-4 (dcha.)

14-UDS.
MADERA

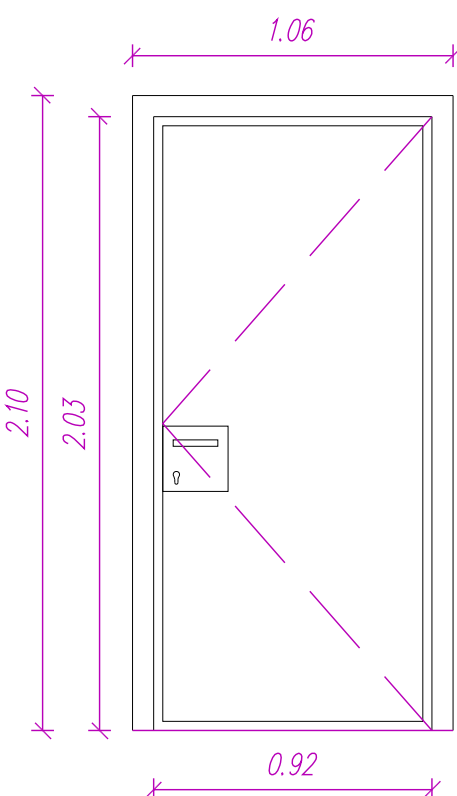

P-5 (izqda.)

11-UDS.
MADERA

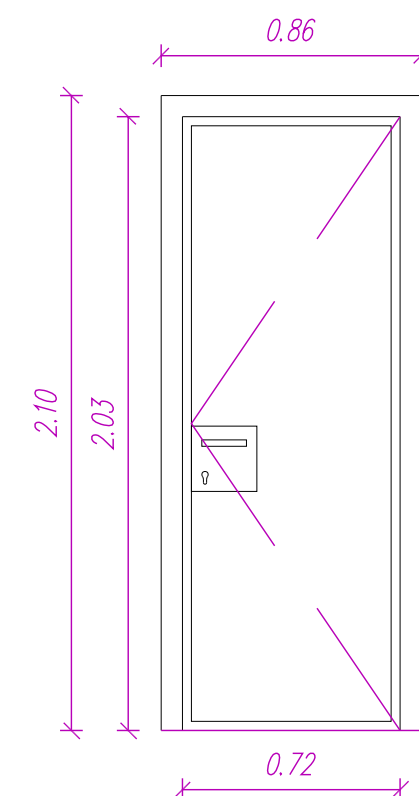

P-6 (dcha.)

2-UDS.
MADERA

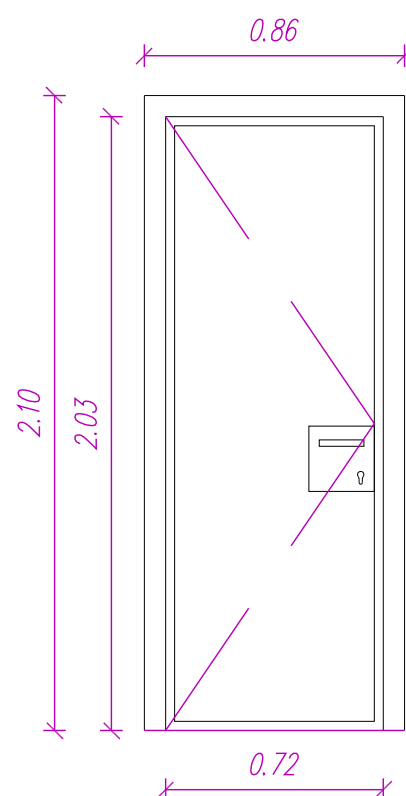

P-7 (izqda.)

10-UDS.
MADERA

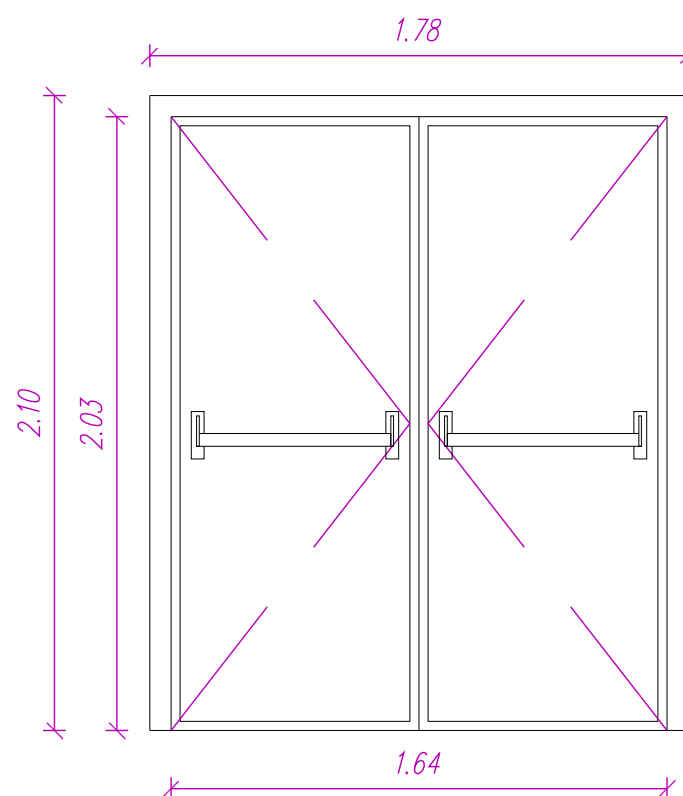

P-8

1-UDS.
CHAPA ANTIPANICO-RF90
USO HOSPITALARIO SEGÚN CTE-SI

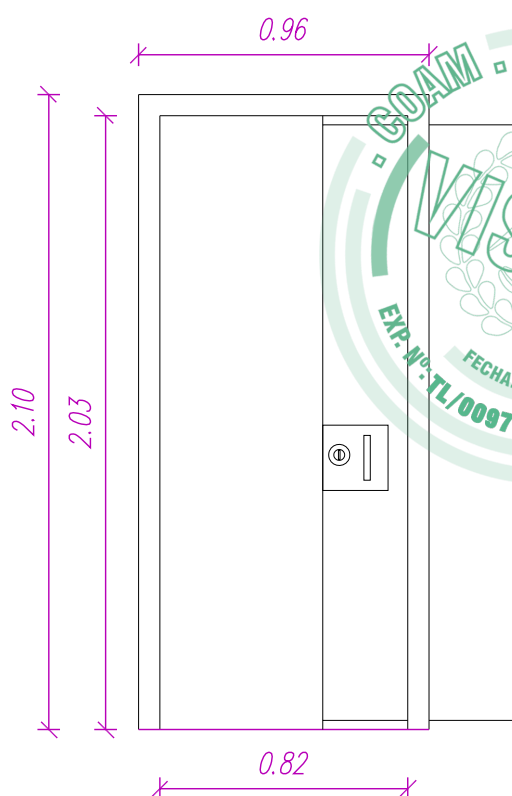

P-9

1-UDS.
MADERA (Corredora)

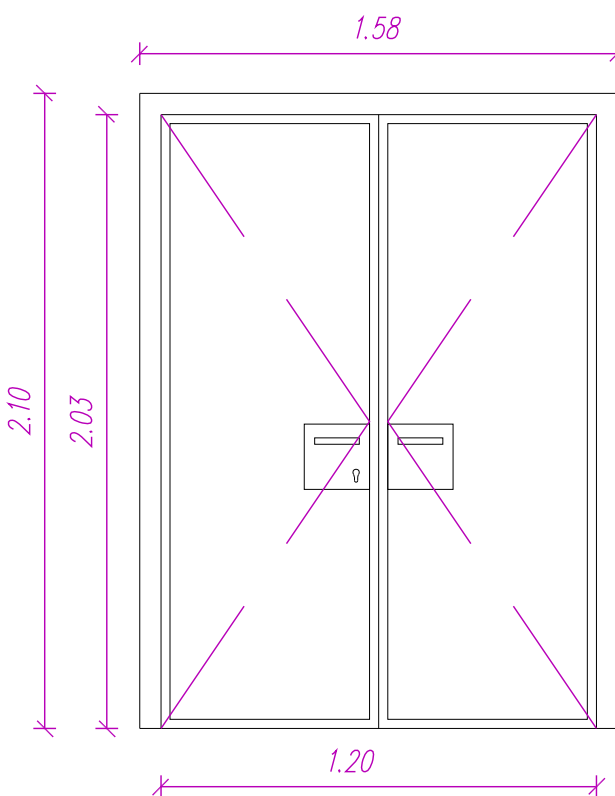
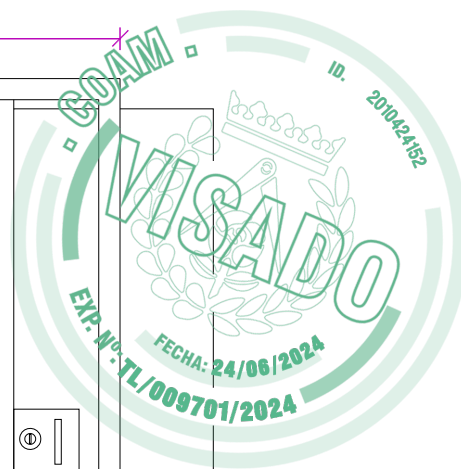

P-10

1-UDS.
MADERA

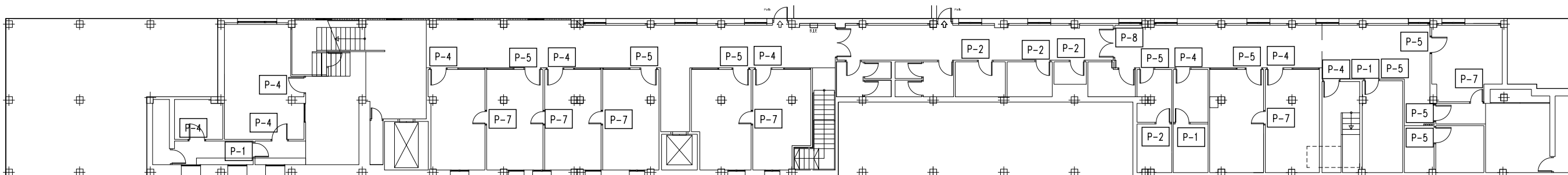

PLANTA SOTANO -2

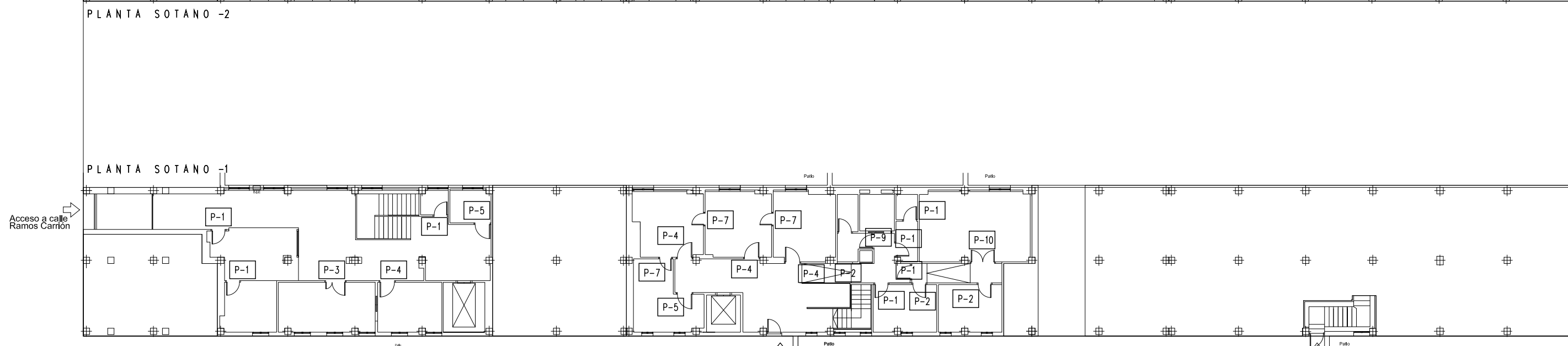

PLANTA SOTANO -1

Acceso en Sótano -1
C/ Clara del Rey, 52

Acceso en Sótano -1
C/ Clara del Rey, 50

Jose Amigo Arquitectos, s.l.a.
peamigov@gmail.com

Gerencia Asistencial
de Atención Primaria
CONSEJERÍA DE SANIDAD

PLANO	CARPINTERIA INTERIOR: PUERTAS (Estado Reformado)	Nº PLANO	PD-01
PROYECTO TECNICO	ACONDICIONAMIENTO DE LOCAL PARA EL CENTRO DE SALUD PROSPERIDAD	REFERENCIA	23710-P
PROPIEDAD	GERENCIA ASISTENCIAL DE ATENCIÓN PRIMARIA CONSEJERÍA DE SANIDAD	ESCALA	1/25
SITUACION	CALLE RAMOS CARRIÓN, N°10, (MADRID)	FECHA	DICIEMBRE-2023

El presente documento es copia de su original, del que es autor el arquitecto D. José Amigo Valcarlos. Su utilización total o parcial, así como cualquier reproducción o cesión a terceros, requerirá la previa autorización expresa del su autor, quedando en todo caso prohibido cualquier modificación unilateral del mismo.

De acuerdo a la establecida en la Ley Orgánica 15/1999, de 13 de diciembre, de Protección de Datos de Carácter Personal, le informamos que los datos personales que nos facilite, serán incorporados al fichero titularidad de JOSE AMIGO ARQUITECTOS S.L.P. que cumple con las medidas de seguridad exigidas en el Real Decreto 1720/2007 de 21 de diciembre, y cuya finalidad es la gestión, control y seguimiento de las relaciones comerciales con los clientes. Así mismo, le comunicamos que estos datos serán cedidos mediante comunicación oficial y siguiendo la normativa legal vigente la Colegio Oficial de Arquitectos.

Como cliente de JOSE AMIGO ARQUITECTOS S.L.P. podrá ejercitar los derechos de acceso, rectificación, cancelación y oposición, comunicándolo por escrito

CARPINTERIA INTERIOR

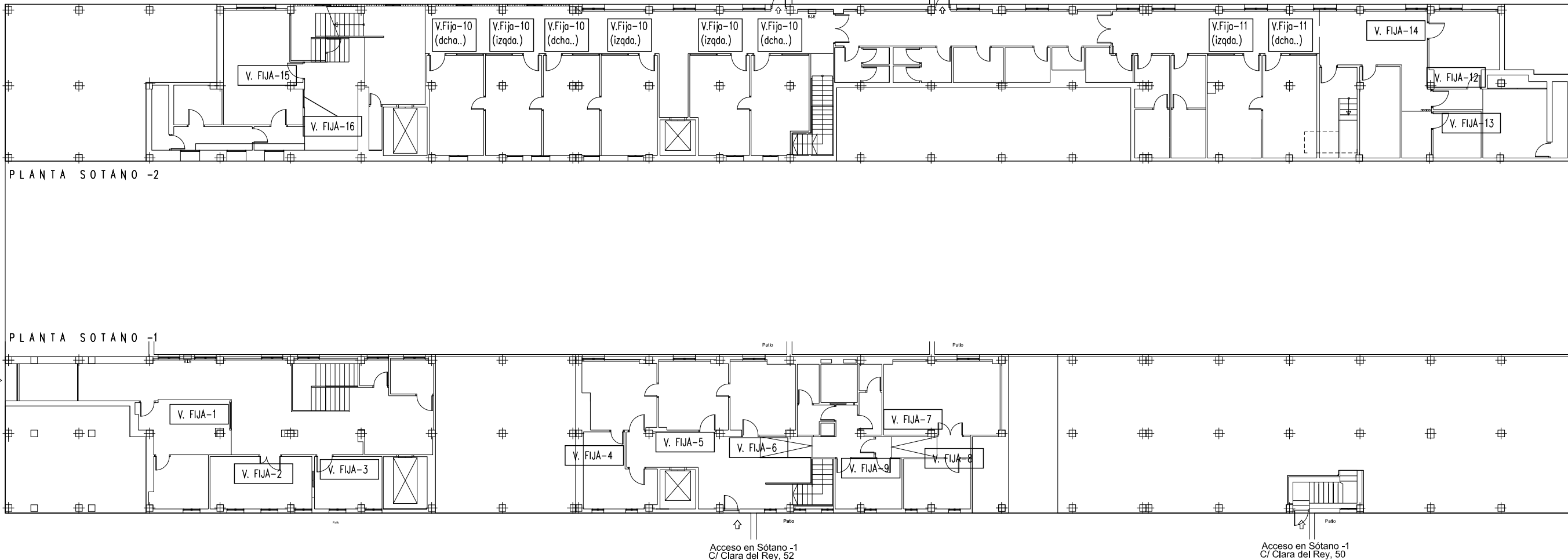
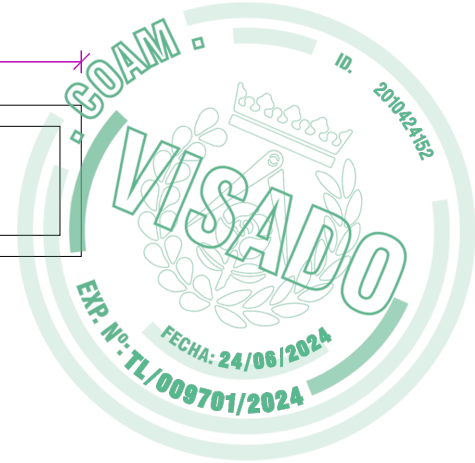
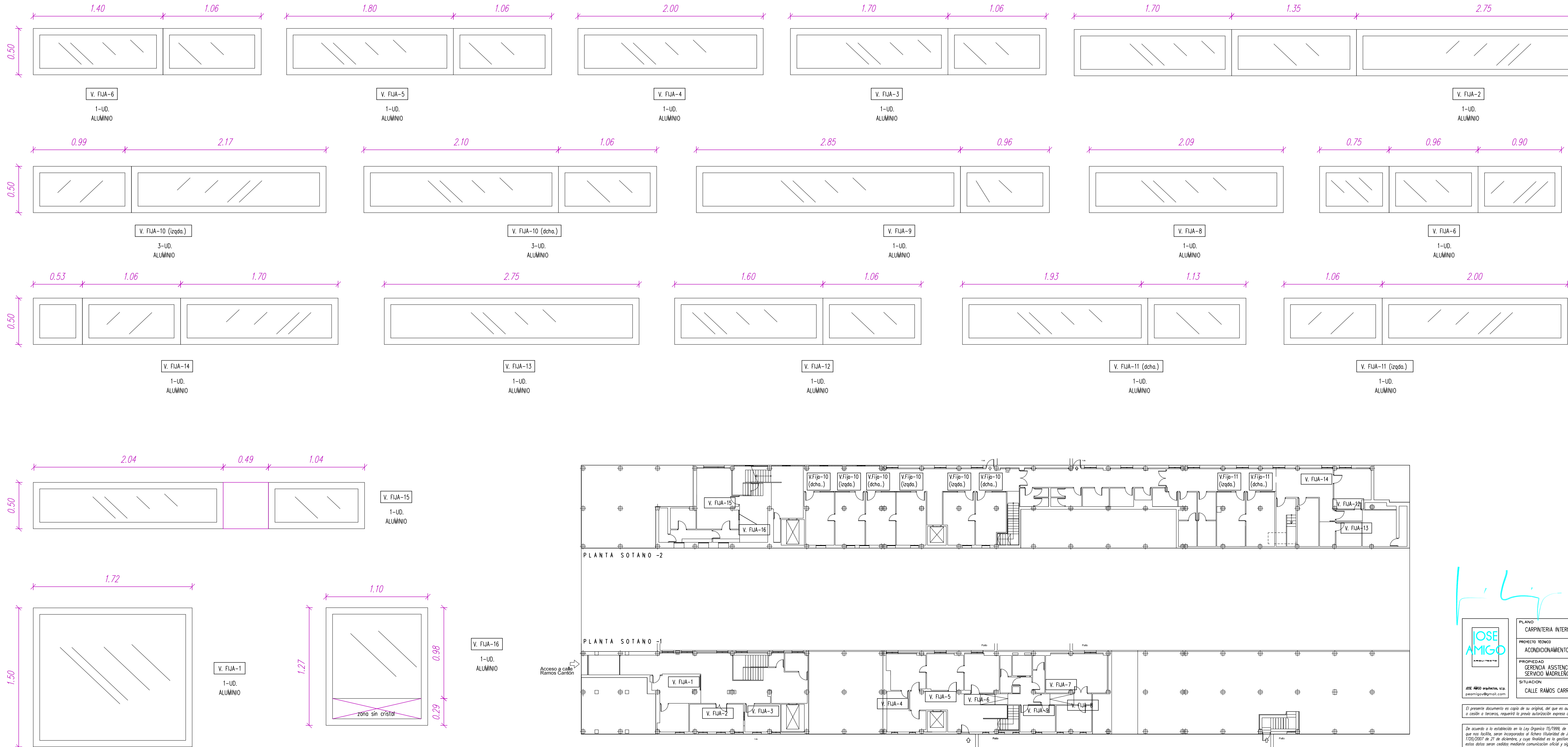

JOSE AMIGO ARQUITECTOS S.L.P.

Gerencia Asistencial de Atención Primaria
CONSEJERÍA DE SANIDAD
Comunidad de Madrid

PLANO	CARPINTERIA INTERIOR: VENTANAS FIJAS (Estado Reformado)	Nº PLANO	PD-02
PROYECTO TECNICO	ACONDICIONAMIENTO DE LOCAL PARA EL CENTRO DE SALUD PROSPERIDAD	REFERENCIA	23710-P
PROPIEDAD	GERENCIA ASISTENCIAL DE ATENCIÓN PRIMARIA CONSEJERÍA DE SANIDAD	ESCALA	1/25
SITUACION	SERVICIO MADRILEÑO DE SALUD	FECHA	NOVIEMBRE-2023
CALLE RAMOS CARRÓN, Nº10, (MADRID)			

El presente documento es copia de su original, del que es autor el arquitecto D. José Amigo Valcarlos. Su utilización total o parcial, así como cualquier reproducción o cesión a terceros, requerirá la previa autorización expresa del su autor, quedando en todo caso prohibida cualquier modificación unilateral del mismo.

De acuerdo a lo establecido en la Ley Orgánica 15/1999, de 13 de diciembre, de Protección de Datos de Carácter Personal, le informamos que los datos personales que nos facilite, serán incorporados al fichero titularidad de JOSE AMIGO ARQUITECTOS S.L.P. que cumple con las medidas de seguridad exigidas en el Real Decreto 1720/2007 de 21 de diciembre, y cuya finalidad es la gestión, control y seguimiento de las relaciones comerciales con los clientes. Así mismo, le comunicamos que estos datos serán cedidos mediante comunicación oficial y siguiendo la normativa legal vigente al Colegio Oficial de Arquitectos.

Como cliente de JOSE AMIGO ARQUITECTOS S.L.P. podrá ejercitar los derechos de acceso, rectificación, cancelación y oposición, comunicándolo por escrito.

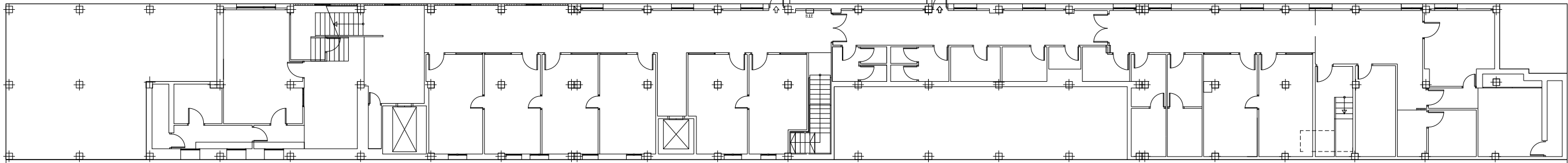
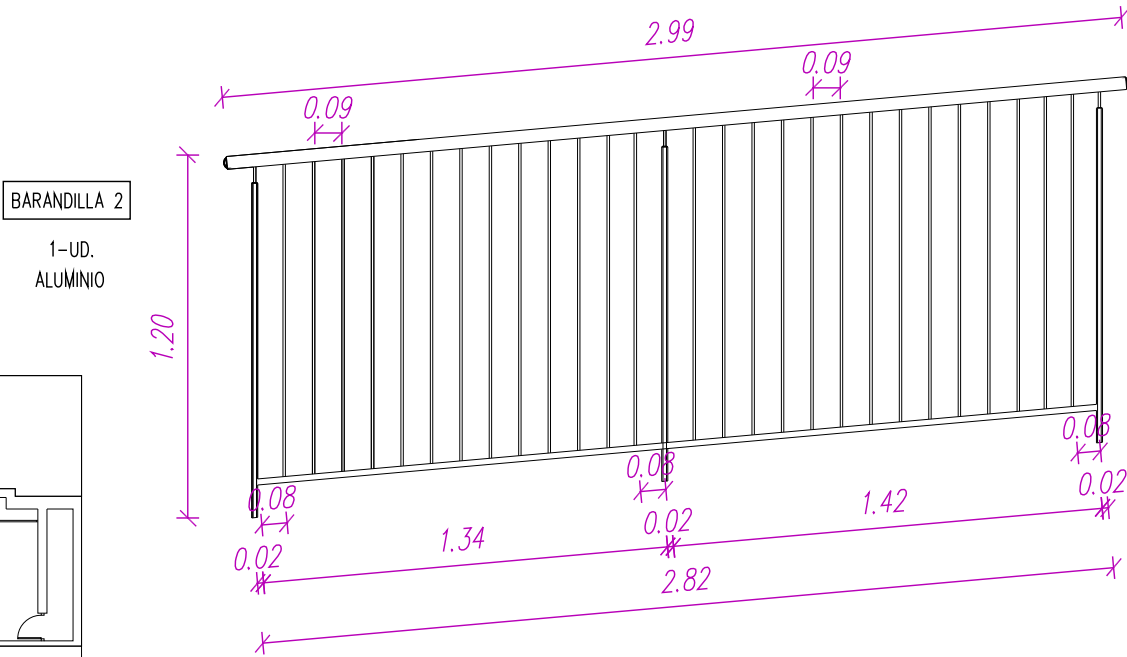
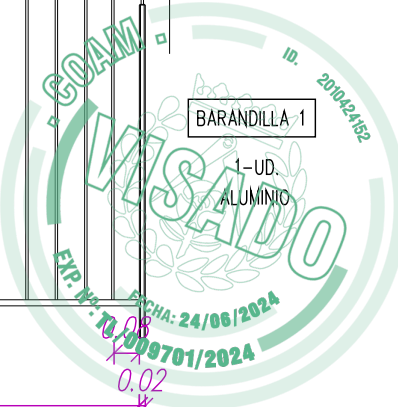
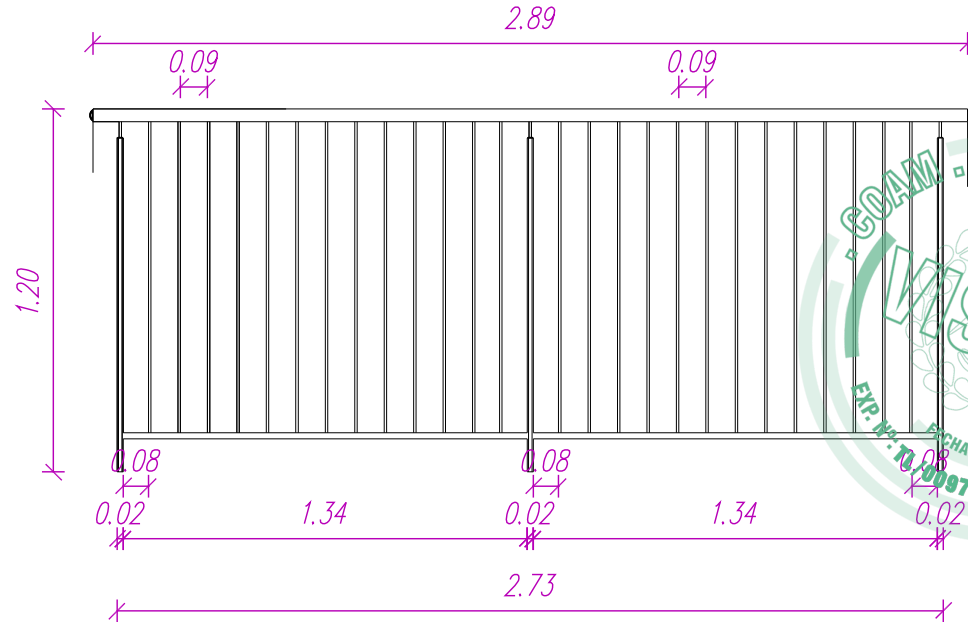
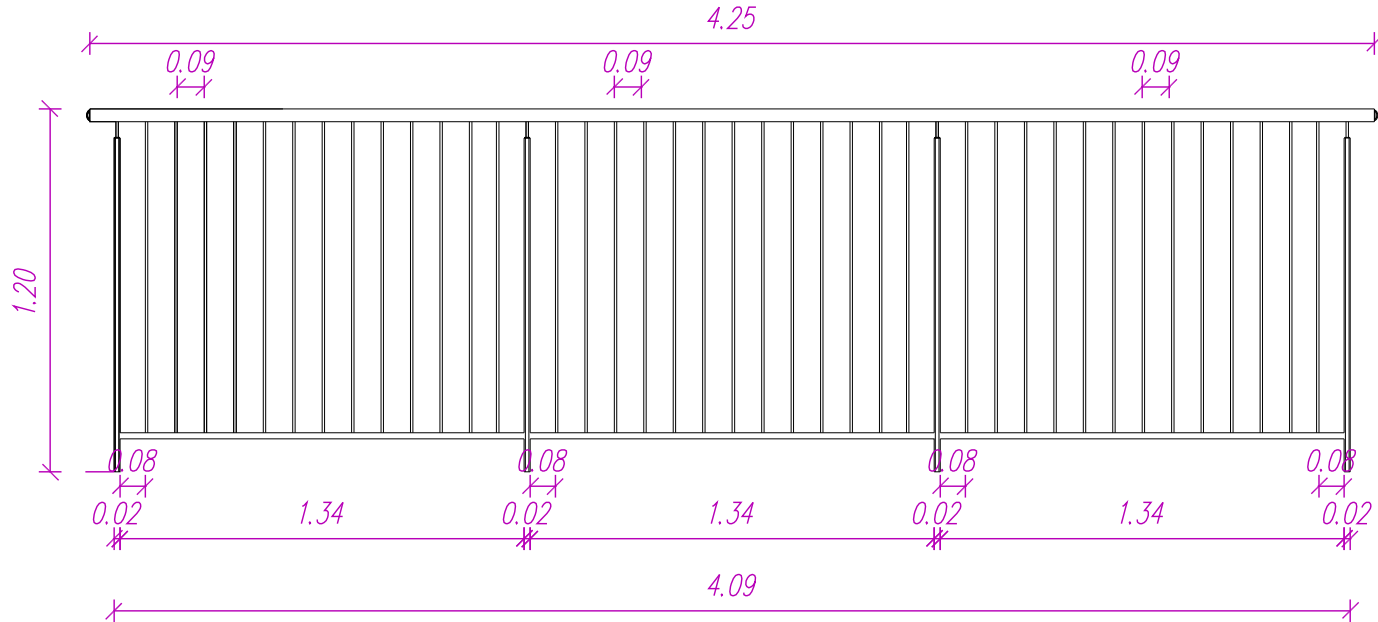
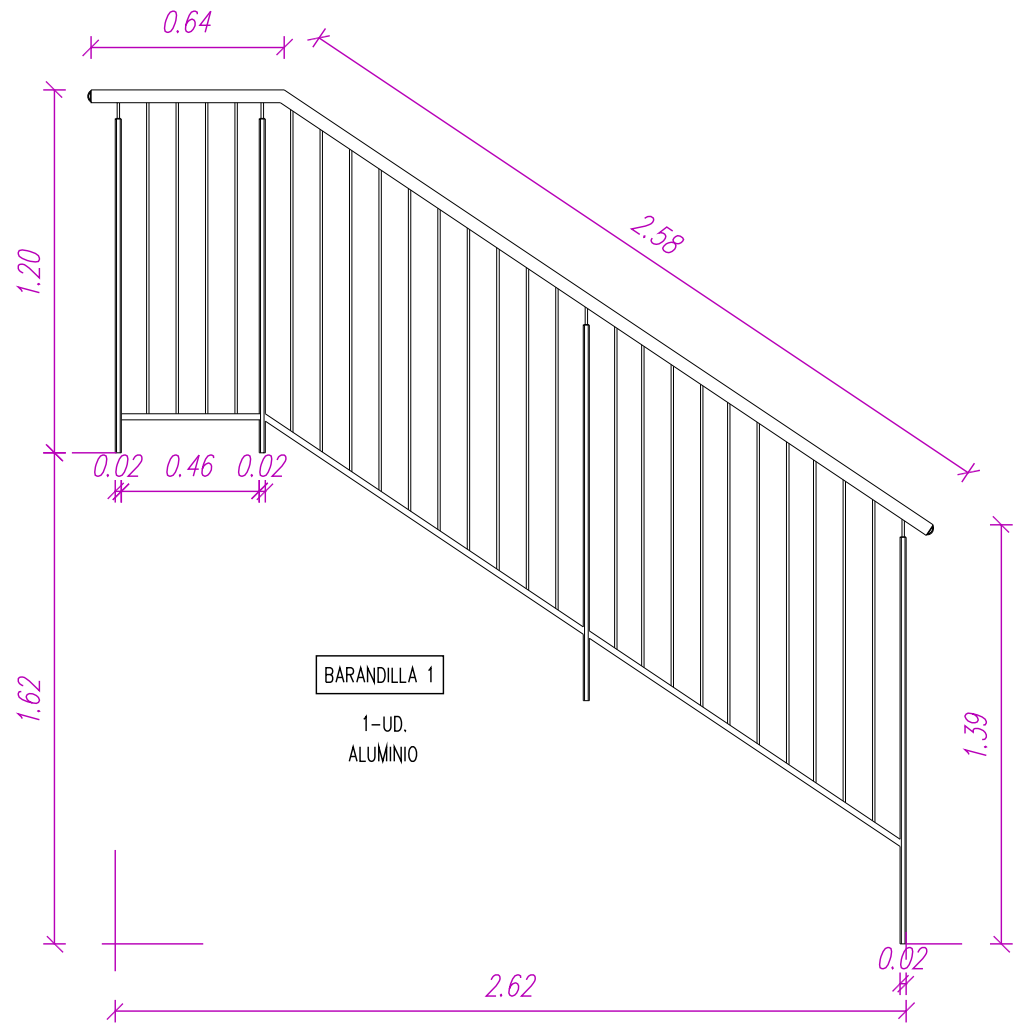

PLANTA SOTANO -2

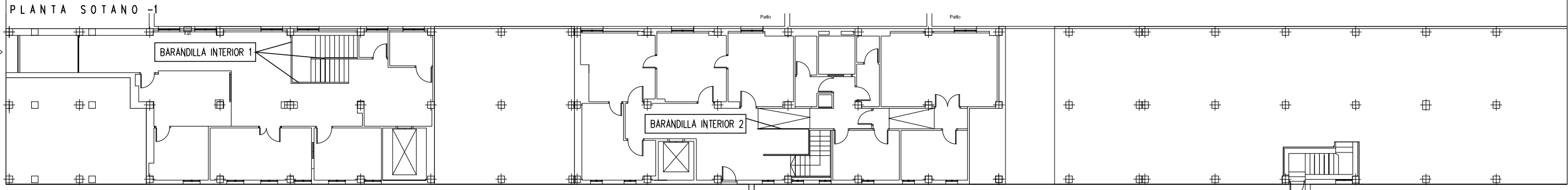

PLANTA SOTANO -1

Acceso a calle Ramos Carrión

Acceso en Sótano -1 C/ Clara del Rey, 52

Acceso en Sótano -1 C/ Clara del Rey, 50



JOSE AMIGO arquitectos, s.l.p.
peamigov@gmail.com



Gerencia Asistencial de Atención Primaria
CONSEJERÍA DE SANIDAD

PLANO CARPINTERIA INTERIOR: CERRAJERIA (Estado Reformado)	Nº PLANO PD-03
PROYECTO TÉCNICO ACONDICIONAMIENTO DE LOCAL PARA EL CENTRO DE SALUD PROSPERIDAD	REFERENCIA 23710-P
PROPIEDAD GERENCIA ASISTENCIAL DE ATENCIÓN PRIMARIA CONSEJERÍA DE SANIDAD SERVICIO MADRILEÑO DE SALUD	ESCALA 1/25
SITUACION CALLE RAMOS CARRIÓN, N°10. (MADRID)	FECHA DICIEMBRE-2023

El presente documento es copia de su original, del que es autor el arquitecto D. José Amigo Valcarlos. Su utilización total o parcial, así como cualquier reproducción o cesión a terceros, requerirá la previa autorización expresa del su autor, quedando en todo caso prohibida cualquier modificación unilateral del mismo.....

De acuerdo a lo establecido en la Ley Orgánica 15/1999, de 13 de diciembre, de Protección de Datos de Carácter Personal, le informamos que los datos personales que nos facilite, serán incorporados al fichero titularidad de JOSE AMIGO ARQUITECTOS S.L.P. que cumple con los medios de seguridad exigidos en el Real Decreto 1720/2007 de 21 de diciembre, y cuya finalidad es la gestión, control y seguimiento de las relaciones comerciales con los clientes. Así mismo, le comunicamos que estos datos serán cedidos mediante comunicación oficial y siguiendo la normativa legal vigente la Colegio Oficial de Arquitectos. Como cliente de JOSE AMIGO ARQUITECTOS S.L.P. podrá ejercitar los derechos de acceso, rectificación, cancelación y oposición, comunicándolo por escrito.

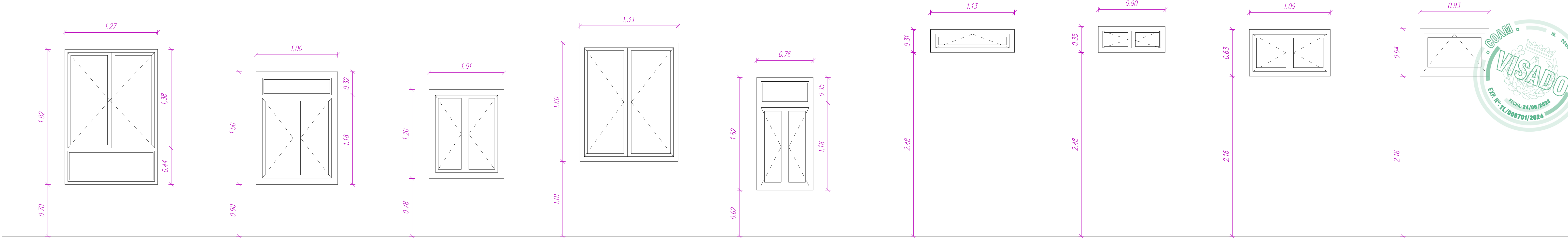

DENOMINACIÓN	V1	V2	V3	V4	V5	V6	V7	V8	V9
MATERIAL	Aluminio con RPT-COR-70 CC16-70 MM, 1.5 MM PERIL	Aluminio con RPT-COR-70 CC16-70 MM, 1.5 MM PERIL	Aluminio con RPT-COR-70 CC16-70 MM, 1.5 MM PERIL	Aluminio con RPT-COR-70 CC16-70 MM, 1.5 MM PERIL	Aluminio con RPT-COR-70 CC16-70 MM, 1.5 MM PERIL	Aluminio con RPT-COR-70 CC16-70 MM, 1.5 MM PERIL	Aluminio con RPT-COR-70 CC16-70 MM, 1.5 MM PERIL	Aluminio con RPT-COR-70 CC16-70 MM, 1.5 MM PERIL	Aluminio con RPT-COR-70 CC16-70 MM, 1.5 MM PERIL
PERSIANA	Sin persiana	Sin persiana	Sin persiana	Sin persiana	Sin persiana	Sin persiana	Sin persiana	Sin persiana	Sin persiana
SISTEMA DE APERTURA	Abatible-oscilobastiente	Abatible-oscilobastiente	Abatible-oscilobastiente	Abatible-oscilobastiente	Abatible-oscilobastiente	Abatible-oscilobastiente	Abatible-oscilobastiente	Abatible-oscilobastiente	Abatible-oscilobastiente
TIPO DE VIDRIO	Doble acristamiento, climat plus Planitherm XN 6/16/44.2	Doble acristamiento, climat plus Planitherm XN 6/16/44.2	Doble acristamiento, climat plus Planitherm XN 6/16/44.2	Doble acristamiento, climat plus Planitherm XN 6/16/44.2	Doble acristamiento, climat plus Planitherm XN 6/16/44.2	Doble acristamiento, climat plus Planitherm XN 6/16/44.2	Doble acristamiento, climat plus Planitherm XN 6/16/44.2	Doble acristamiento, climat plus Planitherm XN 6/16/44.2	Doble acristamiento, climat plus Planitherm XN 6/16/44.2
UNIDADES	16	9	1	5	5	4	2	2	5

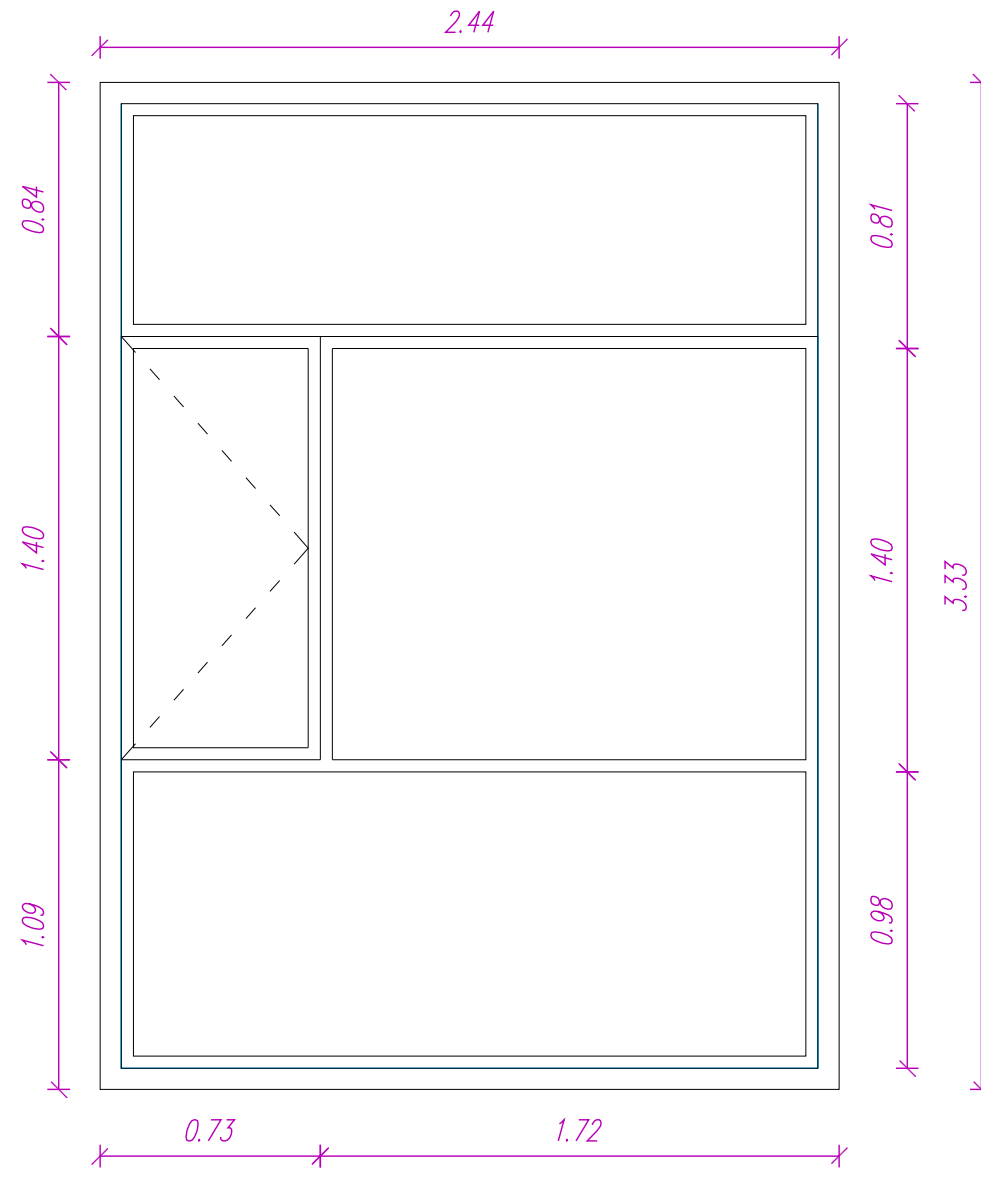
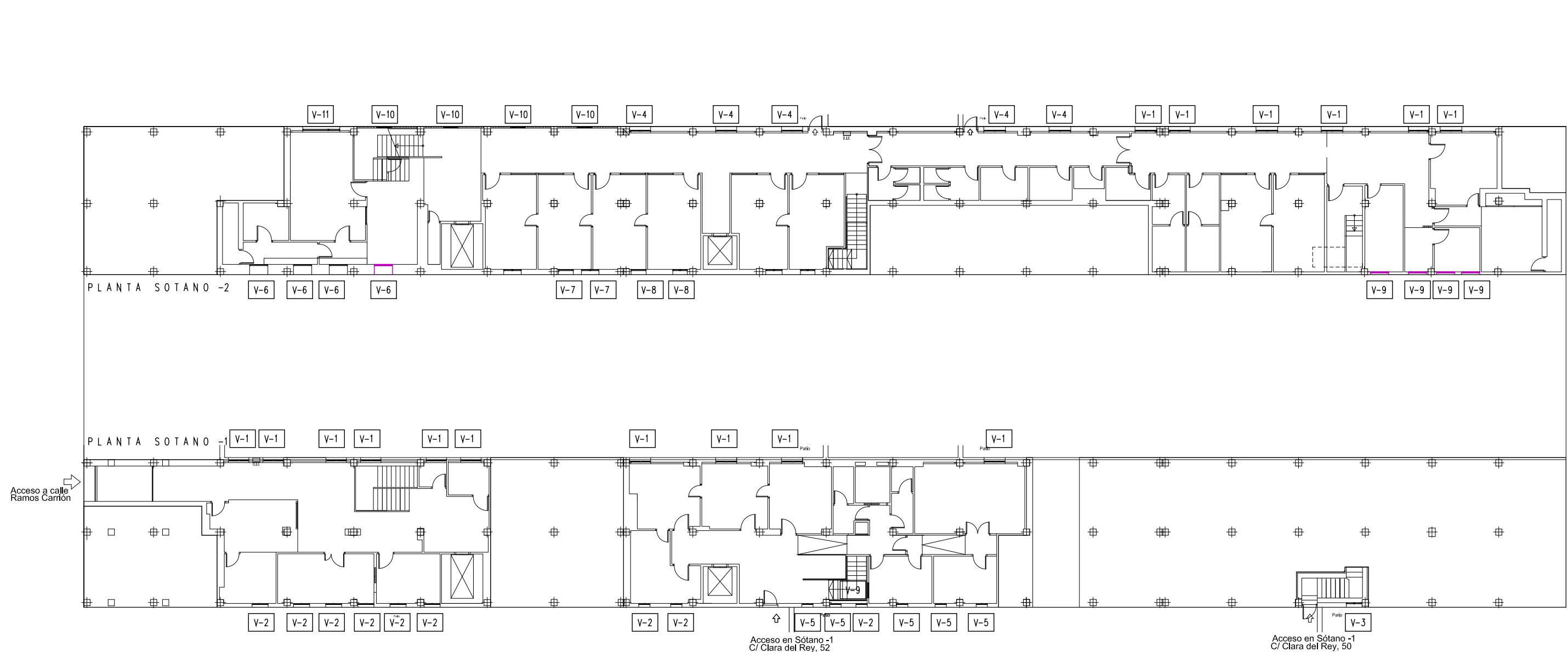

DENOMINACIÓN	V11
MATERIAL	Aluminio con RPT-COR-70
PERSIANA	Sin persiana
SISTEMA DE APERTURA	Abatible-oscilobastiente-fijo
TIPO DE VIDRIO	Doble acristamiento
UNIDADES	1

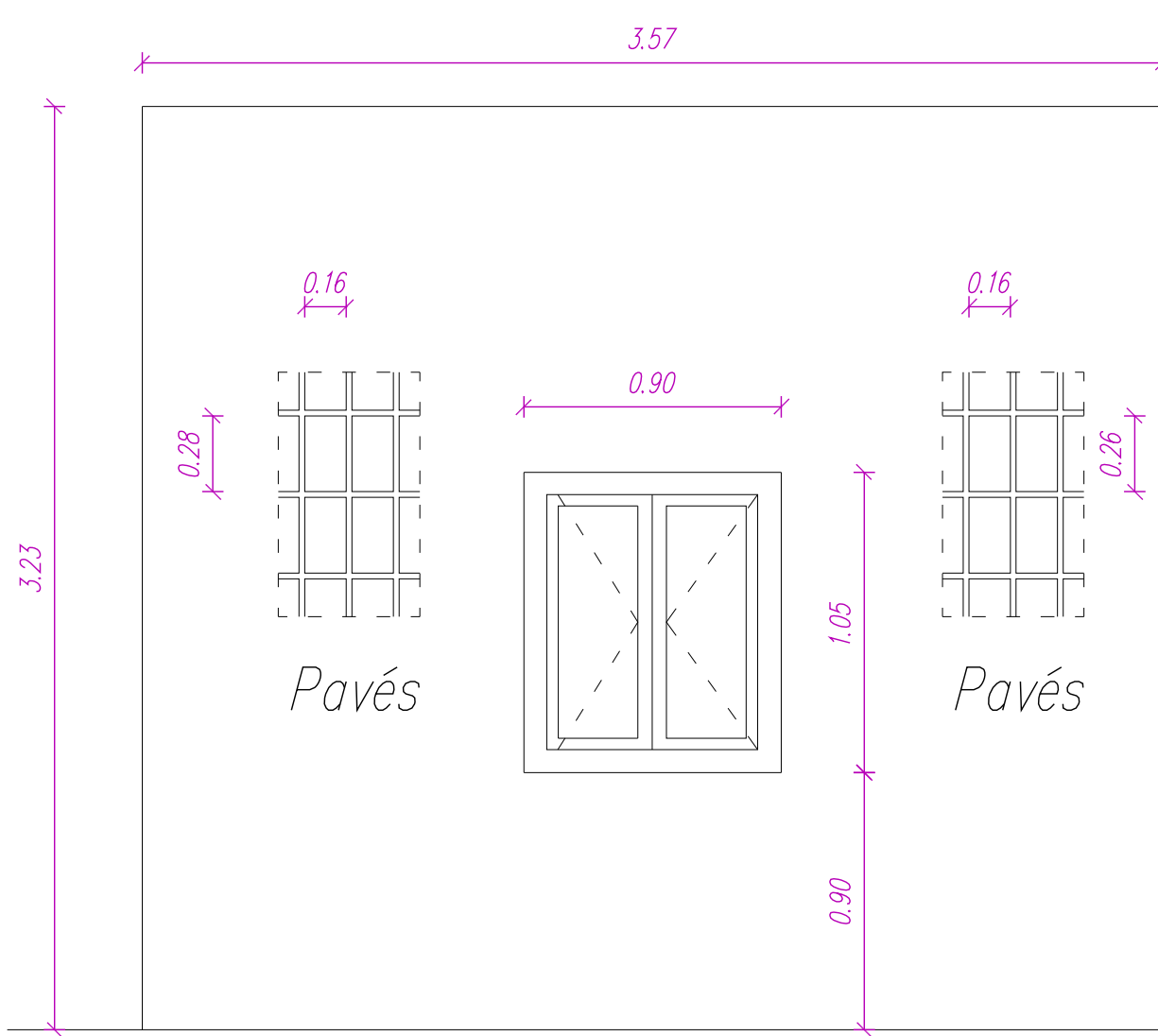

DENOMINACIÓN	V10
MATERIAL	Aluminio con RPT-COR-70
PERSIANA	Sin persiana
SISTEMA DE APERTURA	Abatible-oscilobastiente-fijo
TIPO DE VIDRIO	Doble acristamiento
UNIDADES	4

h.l.

JOSE AMIGO arquitectos, s.l.p.
peamigov@proton.com

Comunidad de Madrid

Gerencia Asistencial de Atención Primaria
CONSEJERÍA DE SANIDAD

PLANO	CARPINTERIA EXTERIOR: VENTANAS (Estado reformado)	Nº PLANO	PD-04
PROYECTO TECNICO	ACONDICIONAMIENTO DE LOCAL PARA EL CENTRO DE SALUD PROSPERIDAD	REFERENCIA	23710-P
PROPIEDAD	GERENCIA ASISTENCIAL DE ATENCIÓN PRIMARIA CONSEJERÍA DE SANIDAD	ESCALA	1/25
SITUACION	SERVICIO MADRILEÑO DE SALUD	FECHA	DICIEMBRE-2023
CALLE RAMOS CARRIÓN, N°10, (MADRID)			

El presente documento es copia de su original, del que es autor el arquitecto D. José Amigo Velasco. Su utilización total o parcial, así como cualquier reproducción o copia a terceros, requerirá la previa autorización expresa del su autor, quedando en todo caso prohibida cualquier modificación unilateral del mismo.

De acuerdo a lo establecido en la Ley Orgánica 15/1999, de 13 de diciembre, de Protección de Datos de Carácter Personal, le informamos que los datos personales que nos facilite serán incorporados al fichero (base de datos) de JOSE AMIGO ARQUITECTOS S.L.P. que cumple con las medidas de seguridad exigidas en el Real Decreto 1720/2007 de 21 de diciembre, y cuya finalidad es la gestión, control y seguimiento de las relaciones comerciales con los clientes. Así mismo, le comunicamos que estos datos serán cedidos mediante comunicación oficial y siguiendo la normativa legal vigente al Colegio Oficial de Arquitectos. Como cliente de JOSE AMIGO ARQUITECTOS S.L.P. podrá ejercitar los derechos de acceso, rectificación, cancelación y oposición, comunicándolo por escrito.

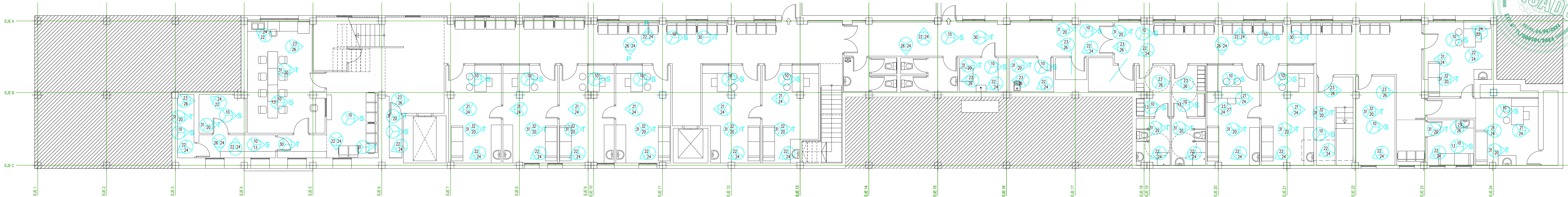

PLANTA SÓTANO -2

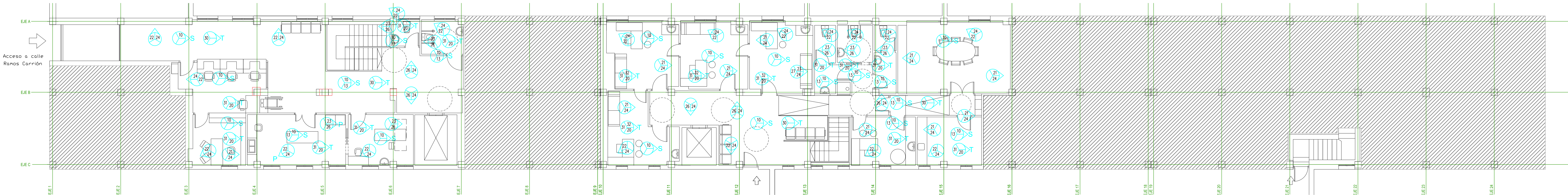

PLANTA SÓTANO -1

REFERENCIAS		
CIERRE FACHADA		
	Ver Plano D.01 y D.02	CODIGO
CARPINTERIA INTERIOR		
	Ver Plano D.01 y D.02	00 00 00
CARPINTERIA EXTERIOR		TECHO
	Ver Plano D.04	
SUELOS		PAREDES
10	Pavimento fenólico. Zona urgencias, cirugía y Ecografía (remate a media caña)	
11	Terrazo 40x40 microchina	
12	Pulido y abrillantado de terrazo	
13	Lamina impermeabilizante schlüter kerdi	
		SUELO
PAREDES		
20	Pintura plástica	
21	Doble placa de yeso laminado 13 mm	
22	Trasdosado doble placa de yeso laminado 12,5 mm	
23	Alicatado de azulejo de 10x20 cm	
24	Revestimiento tejido fibra de vidrio + pintura plastica	
25	Vidrio laminar de seguridad 6+6 incoloro	
26	Doble placa de yeso laminado 13 mm hidrófugo	
27	Doble placa de yeso laminado 13 mm (estandar + hidrófugo)	
28	Panel fenolico 12 mm	
		TECHOS
30	Falso techo acustico de 600x600 mm ROCKFON	
31	Falso techo continuo de yeso laminado de 12,5 mm sobre perfilera metálica	
32	Rail cortina independizaración de espacios	

PLANTA SÓTANO -2

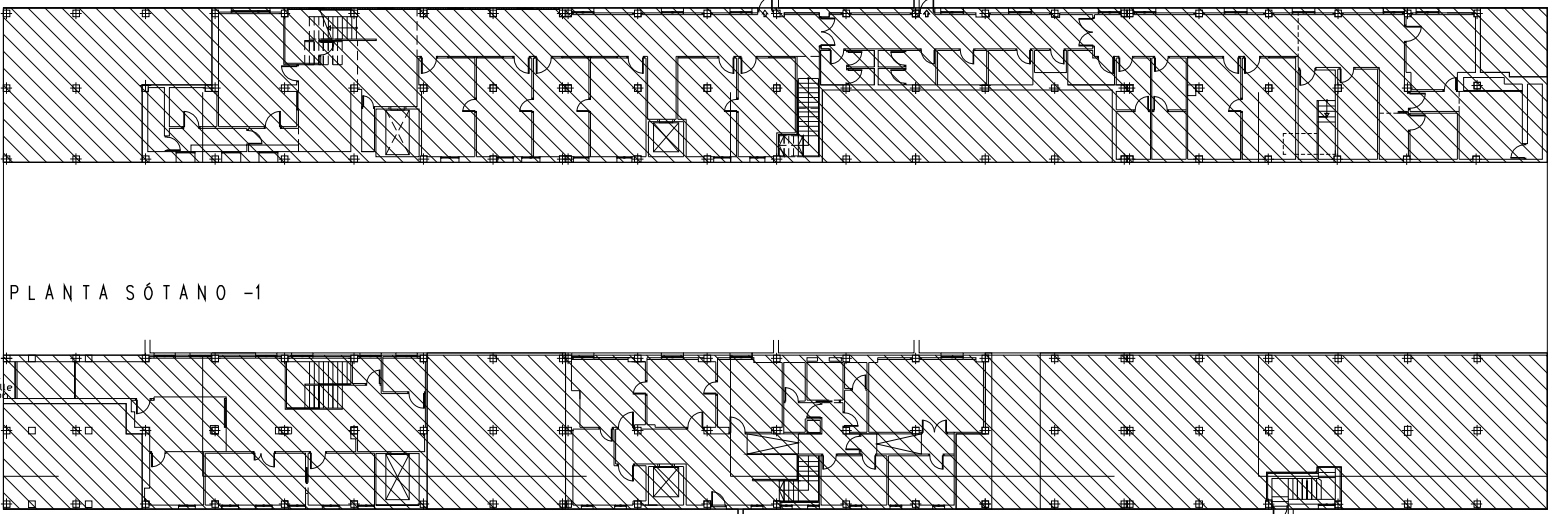

Jose Amigo Arquitectos

Comunidad de Madrid

Gerencia Asistencial de Atención Primaria
CONSEJERÍA DE SANIDAD

PLANO ACABADOS: SÓTANO -1 Y SÓTANO -2 (Estado Reformado)

PROYECTO TÉCNICO ACONDICIONAMIENTO DE LOCAL PARA EL CENTRO DE SALUD PROSPERIDAD

PROPIEDAD GERENCIA ASISTENCIAL DE ATENCIÓN PRIMARIA CONSEJERÍA DE SANIDAD

SITUACIÓN CALLE RAMOS CARRIÓN, N°10, (MADRID)

Nº PLANO PD-05

REFERENCIA 23710-P

ESCALA 1/100

FECHA DICIEMBRE-2023

El presente documento es copia de su original, del que es autor el arquitecto D. José Amigo Vázquez. Su utilización total o parcial, así como cualquier reproducción o copia o traslado, requiere la previa autorización expresa del autor, quedando en todo caso prohibido cualquier modificación unilateral del mismo.

De acuerdo a la legislación en la Ley Orgánica 15/1999 de 13 de diciembre, de Protección de Datos de Carácter Personal, le informo que los datos personales que nos facilita, serán incorporados al fichero (base de datos) de JOSE AMIGO ARQUITECTOS S.L.P. que cumple con los medios de seguridad exigidos en el Real Decreto 1721/2007 de 21 de diciembre y que facilitará en su gestión, control y cumplimiento de los requisitos establecidos por las leyes. Así mismo, le comunicamos que estos datos serán cedidos mediante comunicación directa y separada la normativa legal según la Ley Orgánica de Protección de Datos de Carácter Personal.

Como cliente de JOSE AMIGO ARQUITECTOS S.L.P. podrá ejercitar sus derechos de acceso, rectificación, supresión y oposición, comunicándolo por escrito.